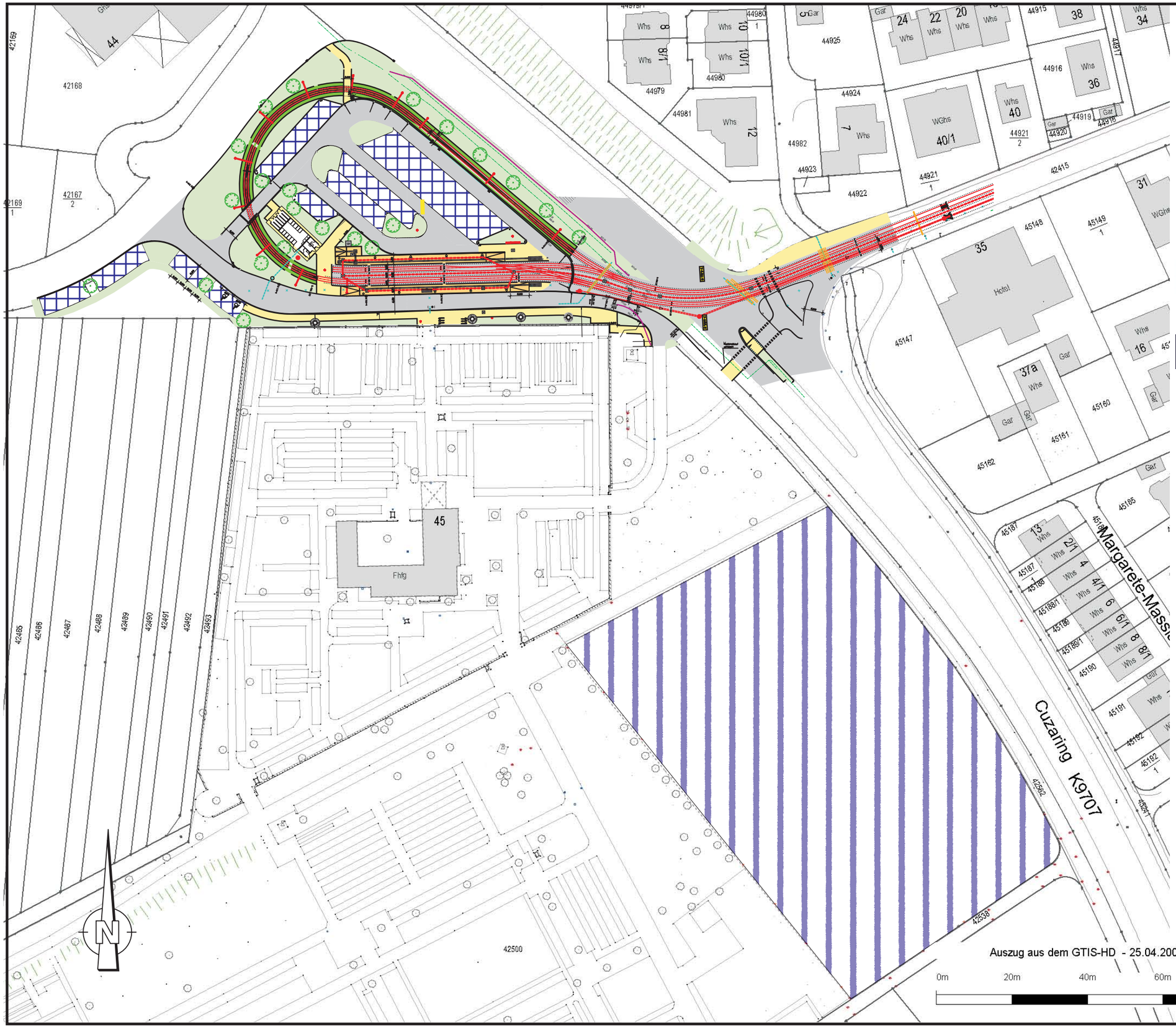

Anlage 1 zur Drucksache 0057/2006/IV

zur Informationsvorlage
P&R Platz am Endhaltepunkt
Kirchheim-Friedhof

Lageplan

Im Rahmen des Neubaus der Haltestelle geplante Pkw-Stellplätze

Städtische Fläche,
z.Zt. Baustellenlager
8.600 m² (400 Stellplätze)

Maßstab 1:1000

Stadtplanungsamt
Verkehrsplanung

April 2006