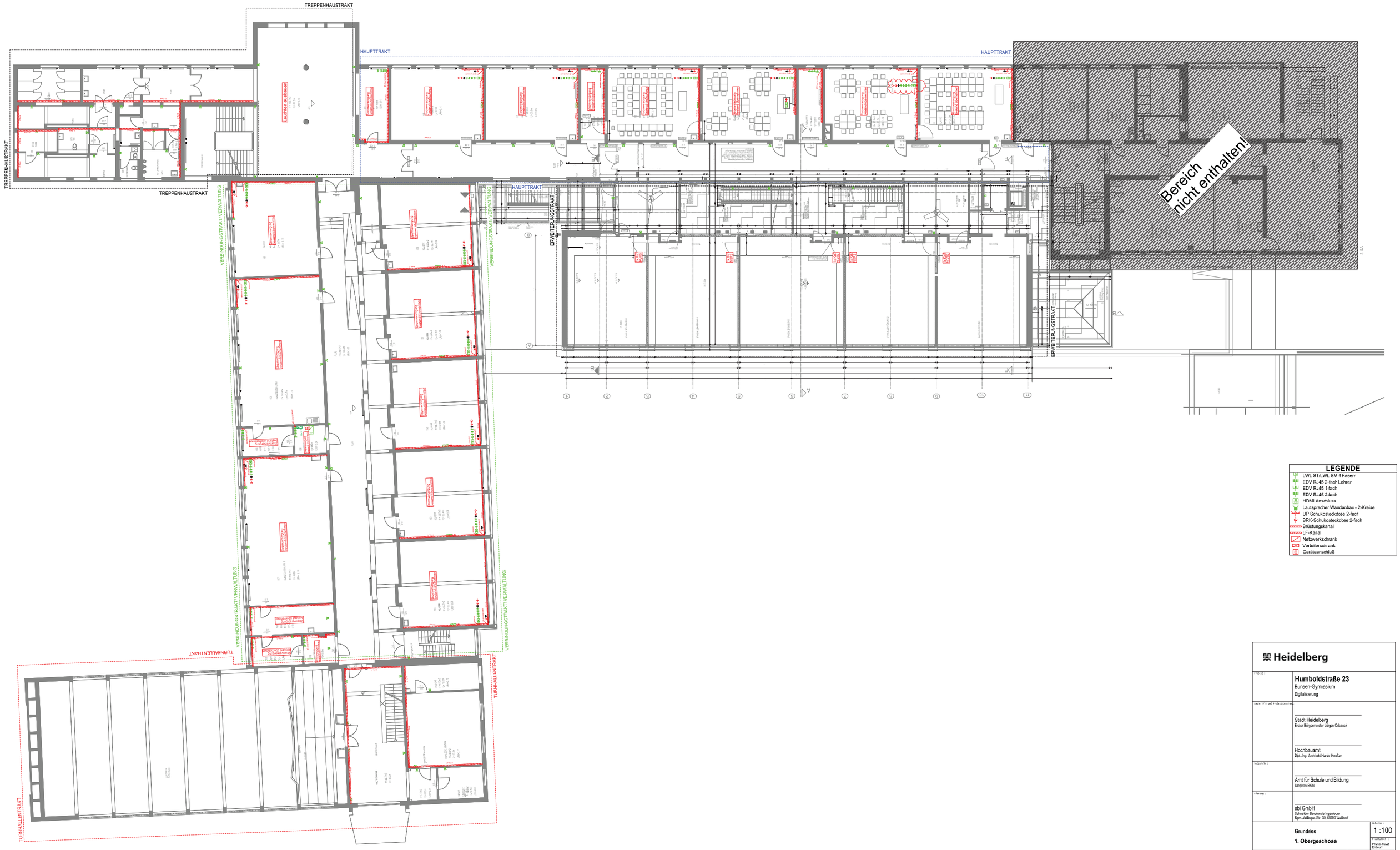

LEGENDE

- LWL ST/LWL SM 4 Faserr
- EDV RJ45 2-fach Lehrer
- EDV RJ45 1-fach
- EDV RJ45 2-fach
- HDMI Anschluss
- Lautsprecher Wandanbau - 2-Kreise
- UP Schukosteckdose 2-fach
- BRK-Schukosteckdose 2-fach
- Brüstungskanal
- LF-Kanal
- Netzwerkschrank
- Verteilerschrank
- Geräteanschluß

Heidelberg

Projekt :	**Humboldstraße 23** Bunsen-Gymnasium Digitalisierung
Bauherr/In und Projektsteuerung :	Stadt Heidelberg Erster Bürgermeister Jürgen Odszuck Hochbauamt Dipl.-Ing. Architekt Harald Haußer
Nutzer/In :	Amt für Schule und Bildung Stephan Brühl
Planung :	sbi GmbH Schneider Beratende Ingenieure Bgm.-Willinger-Str. 30, 69190 Walldorf
	Grundriss **1. Obergeschoss**
Maßstab :	1 :100
Planummer :	P1256-1/022 Entwurf
Datum/Ges. : 13.03.2020 / NS	Datum/Bearb. :
Datum/Gep. :	