Heidelberg

Neugestaltung des Keltenwegs auf dem Heiligenberg

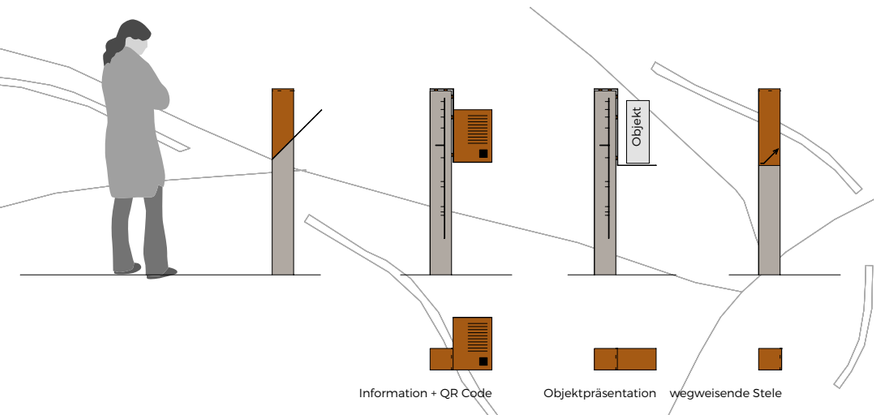

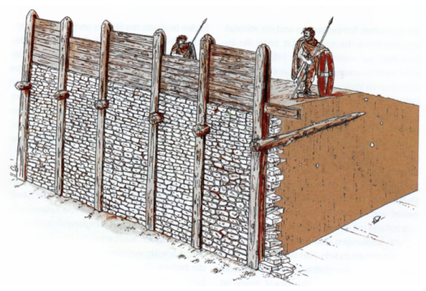

Bittersbrunnen

Michaelskloster

Keltenweg

Königshof

keltisches Tor im Wall

Merkurtempel

Keltenweg

Keltenweg

Zentrum keltischer Macht

keltische Höhensiedlung

Thingstätte

Keltenweg

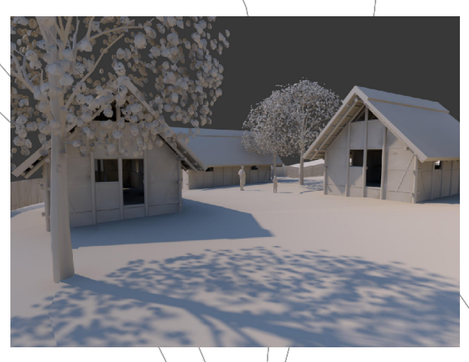

Ausschnitt Pfostenschlitzwand
Umgestaltung Umgebung Waldschenke / keltische Hütten

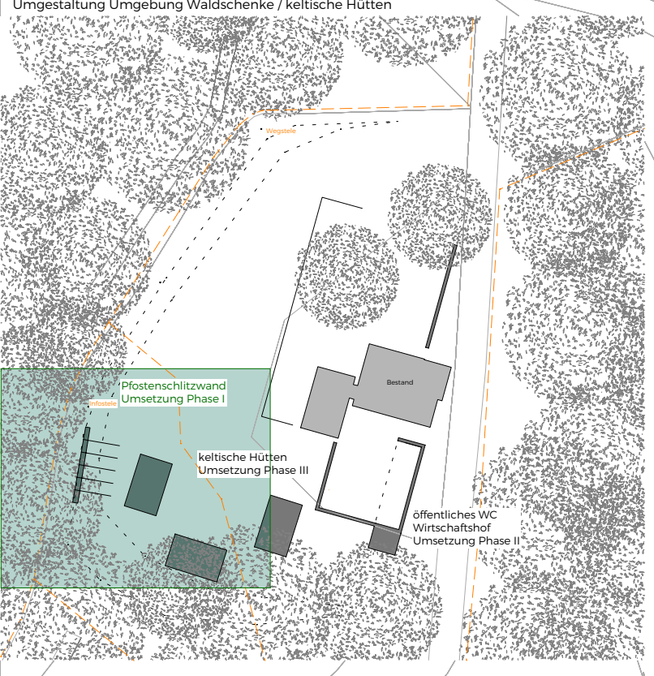

Ausschnitt Pfostenschlitzwand
Umgestaltung Umgebung Waldschenke / keltische Hütten

keltische Befestigungsanlagen

Waldschenke

Pfostenschlitzwand
Umsetzung Phase I

öffentliches WC
Wirtschaftshof
Umsetzung Phase II

Kante Aufschüttung

Keltenweg

Ausschnitt Informationspavillon Keltenweg
Umgestaltung Parkplatz

Ausschnitt Informationspavillon Keltenweg
Umgestaltung Parkplatz

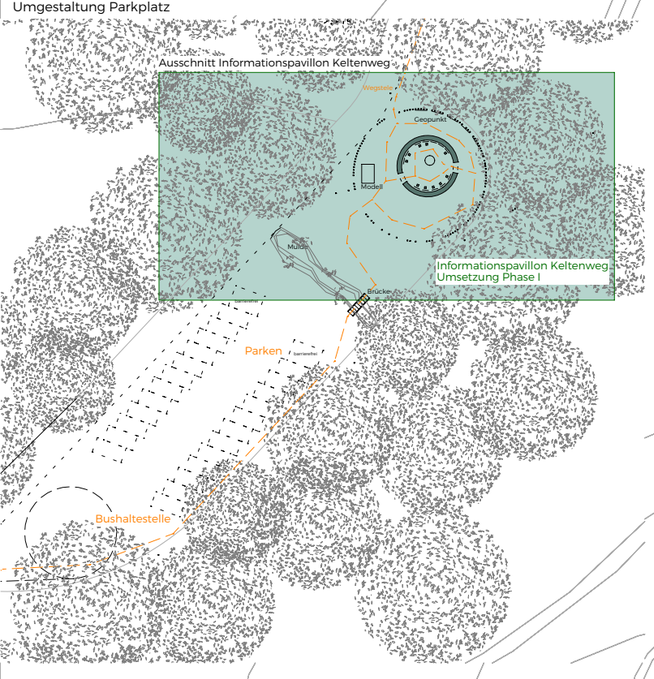

Informationspavillon Keltenweg
Umsetzung Phase I

Parken

Kelten im Tal und auf dem Berg

Keltenweg

Bushaltestelle

Stephanskloster

Heidenloch

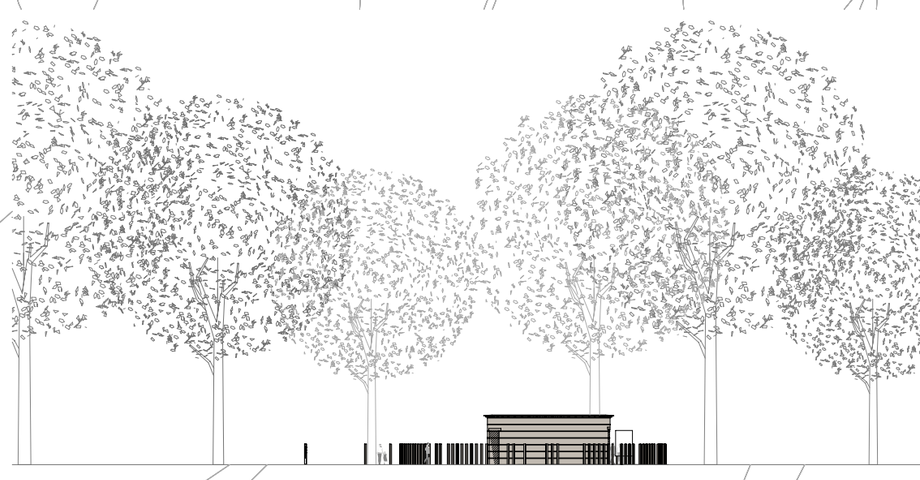

Ausschnitt Informationspavillon Keltenweg

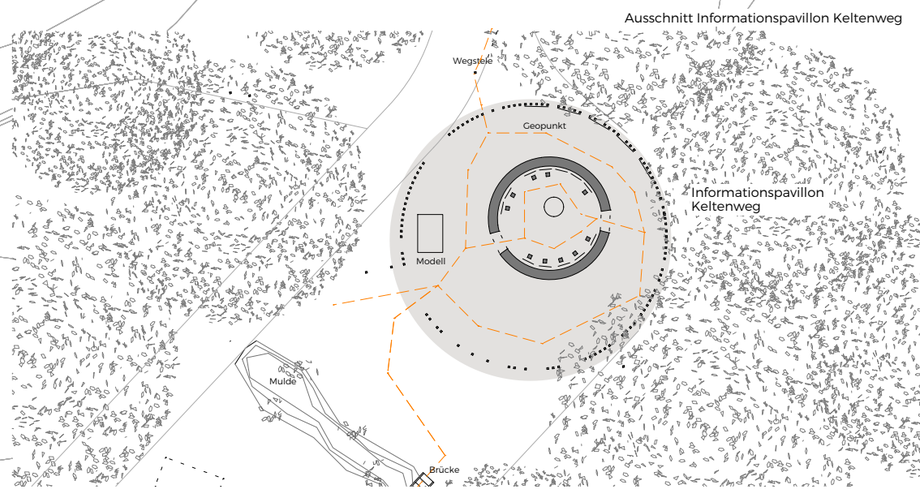

Hochbauamt Heidelberg Harald Heußer, Römerstraße 5, 69115 Heidelberg
mit **SCHWARZ** Architektur Harald Schwarz, Plöck 57, 69117 Heidelberg und **Burger** Architekten und Partner Bert Burger, Steubenstraße 24, 69121 Heidelberg

5/2023