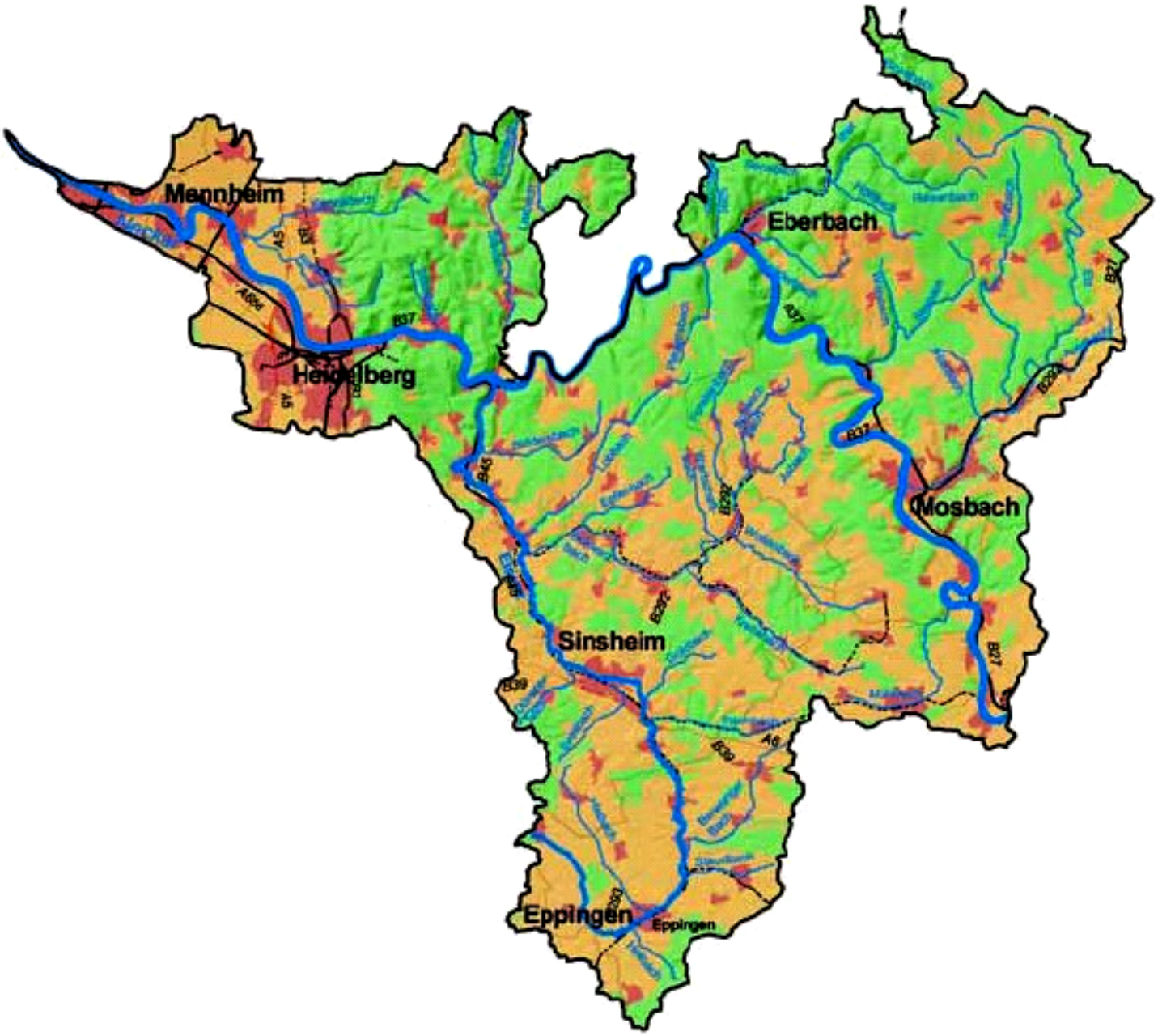Teilbearbeitungsgebiet 49
Neckar ab Mündung Jagst bis Mündung Rhein
in Baden-Württemberg