

Anlage 1-B zur Drucksache: 0124/2007/BV

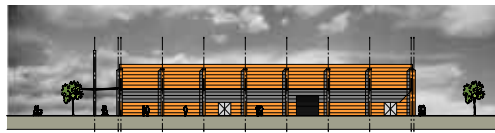

SÜD ANSICHT



NORD ANSICHT



ÖST ANSICHT



WEST ANSICHT

DIE FERTIGUNGSTECHNISCHEN UND BAUPHYSIKALISCHEN BESTIMMENDEN ANGABEN ZUR KONSTRUKTION UND FUNKTION SIND VOM UNTERNEHMER VERANTWORTLICH NACHZUPRÜFEN, EBENSOWIE DIE ÜBEREINSTIMMUNG DER VOM PLANER ANGEgebenEN ZWANGSMASSE, SÄMTLICHE SONSTIGEN UMSTÄNDLICHKEITEN SIND DER BAULEITUNG UNVERFÜGBAR MITZUTEILEN.
 DER ENTWURF IST GEISTIGES EIGENTUM DES PLANERS UND URHEBERRECHTLICH GESCHÜTZT. VERVIELFÄLTIGUNGEN UND WEITERGABE AN DRITTE ERFOLGT NUR MIT AUSDRÜCKLICHER GENEHMIGUNG DES PLANERFASSERS. BEI MISSBRUCH BLEIBEN RECHTLICHE SCHREITBEHALTEN.

NORDPFEIL



PROJEKT

**BAU - UND GARTENFACHMARKT
IN HEIDELBERG**

BAUHERR

**HEBAG mbH PROJECTMANAGEMENT
FRANKENTHALER STRASSE
68307 MANNHEIM**

ARCHITEKT

C=L=P Planungsgesellschaft
für Bauleistungen GbR
56070 Koblenz - Maria Trost 3
56031 Koblenz - Postfach 100 128
Fon 0261/8851430 Fax 0261/8851435 e-mail info@c-l-p.de

ZEICHNUNG

**VORHABEN- UND ERSCHLIESSUNGSPLAN
"BAU - UND GARTENFACHMARKT
IM BREITSPIEL" ANSICHTEN**

LEISTUNGSPHASE	VORPLANUNG				
DATUM	29.03.2007	MASZSTAB	PROJEKT-NR.	ZEICHN.-NR.	INDEX
GEZEICHNET	OTT				
BLATTGRÖSSE	42/78	500	06 018	10	-
GEPRÜFT					

AUF ÜBEREINSTIMMUNG MIT DER ARCHITEXTENPLANUNG GEPRÜFT UND UNTER BERÜCKSICHTIGUNG DER ERSICHTL. ENTRAGUNGEN FREIGEgeben

FACHINGENIEUR	BAUHERR	ARCHITEKT
---------------	---------	-----------