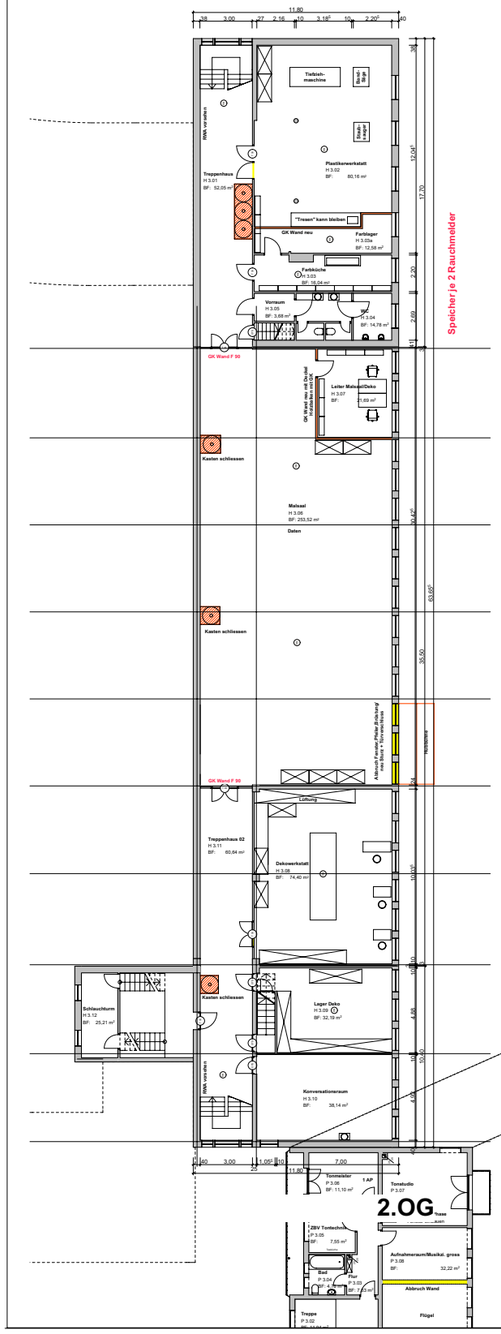

2.OG

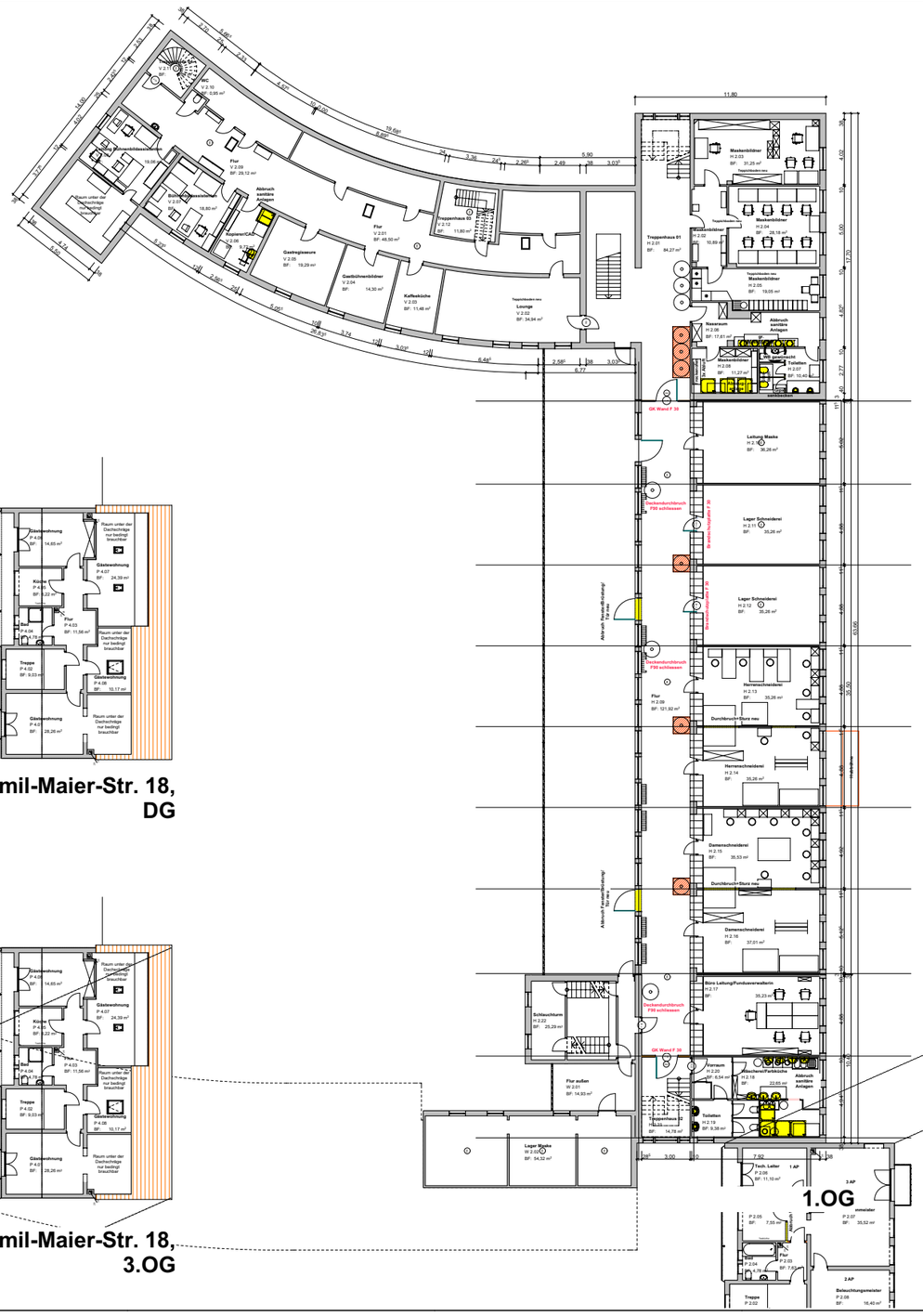

1.OG

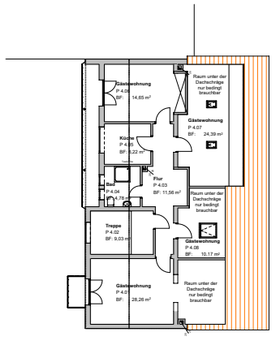

Emil-Maier-Str. 18, DG

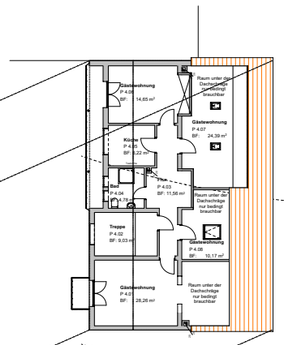

Emil-Maier-Str. 18, 3.OG

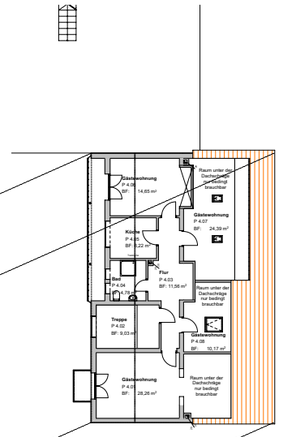

Emil-Maier-Str. 18, 2.OG

Vorabzug

Datum	Name	Index	Änderung
27.05.2008	CK	f	IA Pläne
27.03.2008	MG	d	Änderungen Raumbezeichnungen Verwaltung, Änderung der Räume H0.18,H0.11,H0.12 H3.R3,H3.R3a,H3.R4,R5,R7
20.03.2008	MG	c	Eintragungen Bauzuber WC-Anlagen, Kasse, Umbau Garderobe Änderung der Räume H0.07,H0.08,H0.10 H0.11,H0.12,H0.13,H0.14 Änderung Planaufteilung
12.03.2008	MG	b	Eintragungen Möblierung
05.03.2008	NM	a	Eintragungen Brandschutz Anmerkungen

Bauherr / Datum:

Projekt: **Alte Feuerwache Heidelberg**
Antrag auf Nutzungsänderung Feuerwehr in Betriebsstätte für Theater und Errichtung einer Spielstätte mit Infrastruktur

Bauherr: Theater und Philharmonisches Orchester Stadt Heidelberg
Theaterstr. 4
69117 Heidelberg
Fon 06221- 5835020

Planung/Architektur: ap88 Architektengemeinschaft Bellm-Löffel-Lubs-Trager
Sickingenstraße 39
69126 Heidelberg
info@ap88.de
Fon 06221-502577-0
Fax 06221-162779

Grundriss 1. OG / 2. OG/ DG Emil-Maier18

Entwurf

Plan-nr.: **04e**

Massstab: **1:100**

Projektnr.: 07-138 | Format: 1440,0 x 841,0 | Dateiname: TAF Model.pln | Gezeichnet/Datum: