

Schnitt B-B

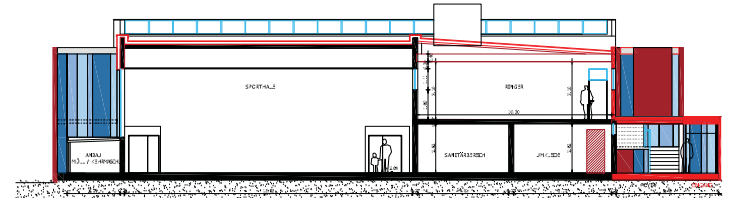

Schnitt D-D

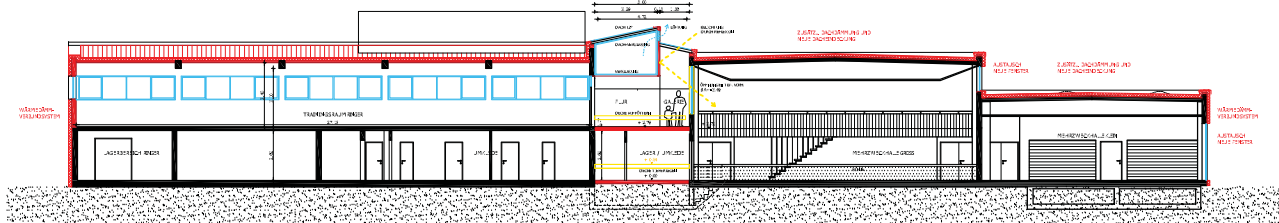

Schnitt A-A

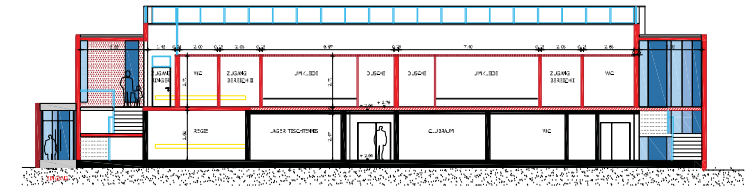

Schnitt C-C

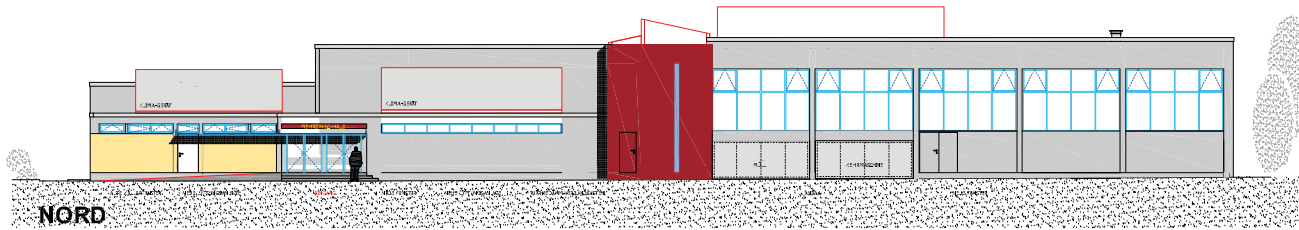

NORD

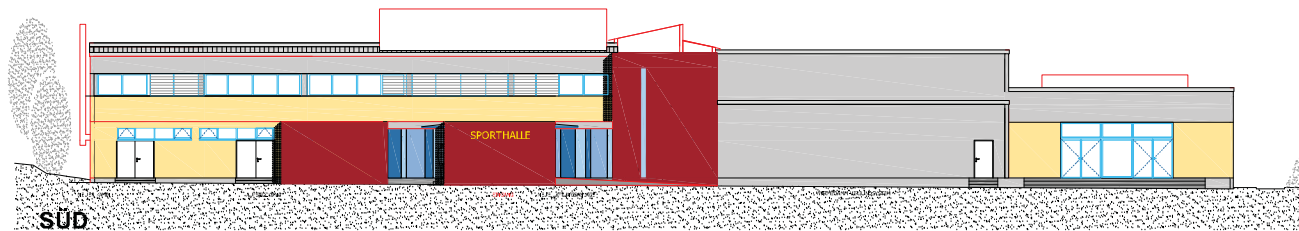

SÜD

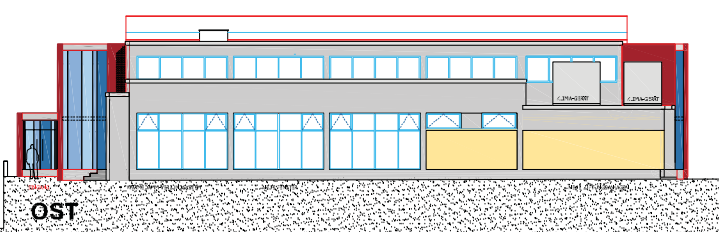

OST

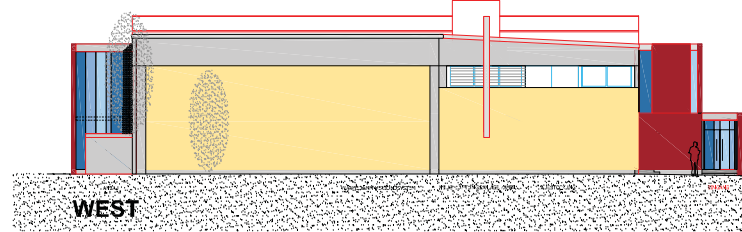

WEST

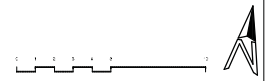

ENTWURF
Stand: 12.06.2009

- Zustandswandlegenden / Wandkategorien
- Bestand
 - Neu
 - Abruch
 - Bereich ohne Beständigkeit

Hinweis für die Ausführung:
Pläne, Klappen, Höhen sind zu jeder Zeit vor Beginn der Arbeiten vom Auftraggeber abzurufen und zu prüfen. Für Beschädigungen der Pläne an der Baustelle ist zu sorgen. Die Ausführung der Arbeiten darf nur in Vertretung mit dem Auftraggeber und Ingenieuren erfolgen. Änderungen der Zeichnungen, Bedingungen sowie UK-Ausprägungen bedürfen sich bereits auf die Osterseite der Pläne abgeben. Änderungen sind vor Beginn der Ausführung mit der Bauleitung zu klären, sonst ist keine Haftung des Unternehmens.

	Stadt Heideberg	Gebäude- management
Objekt:	Am Fürstenweher 40-42 Steinbachhalle Modernisierung der Turnhalle	
Verantwortlich:	Architekt Herrn Ersten Bürgermeister Bernd Gahl	
Vertragspartner:	Gebäude- management Friedrich Ebert Anlage 10, 69117 Heideberg	
Auftraggeber:	HAUSS PLAN+BAU GMBH Häussplanstr. 21, 69120 Heideberg Tel. 06227-91884 Fax: 06227-91884-4	
Blatt:		Schnitte und Ansichten
Datum:		12.06.09
Blatt:		03
Skala:		1:100