

SCHNITT A-A

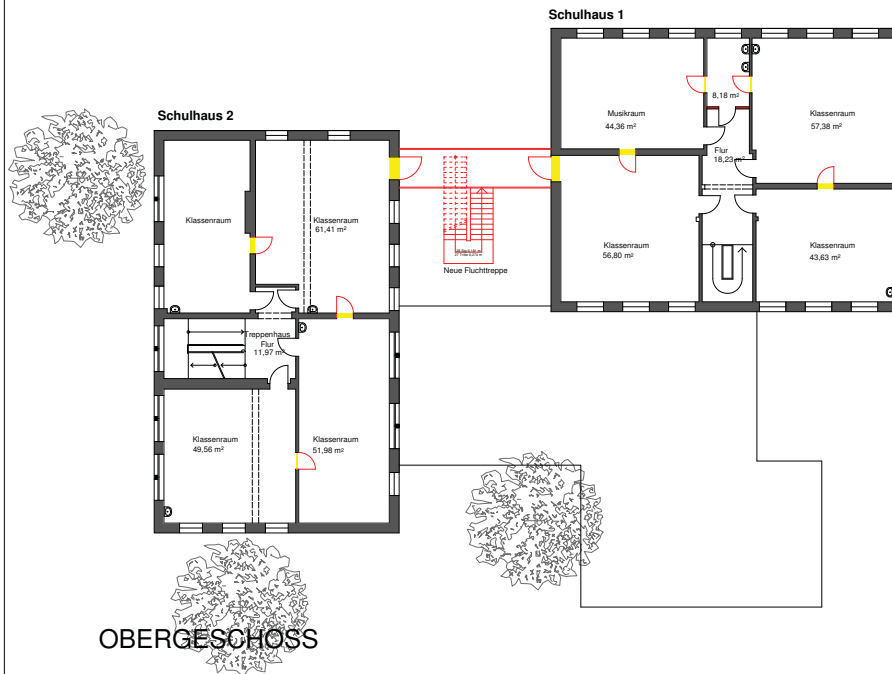

	Gebäude- management	
Projekt:	FRÖBELSCHULE Umnutzung der Pausenhalle zur Mensa, Anbau einer Küche und Sanierung der WC-Anlagen <small>Mannheimer Str. 217 / 69123 Heidelberg-Wieblingen</small>	
Bauherr:	AMT FÜR SCHULE UND BILDUNG <small>vertreten durch Herrn Ersten Bürgermeister Bernd Stadel</small>	
Projektsteuerung:	GEBÄUDEMANAGEMENT <small>Friedrich-Ebert-Anlage 50, 69117 Heidelberg</small>	
Planung :	HALLMANN & SCHNEIDER <small>FREIE ARCHITEKTEN - DIPLOM INGENIEURE Sofienstr. 7b, 69115 Heidelberg</small>	
Datum 17.06.2009	Haus 1+2 Obergeschoss und Dachgeschoss Schnitt	Maßstab: 1:100 Plannummer: 02