Anlage 02 zur Drucksache 0239/2009/BV

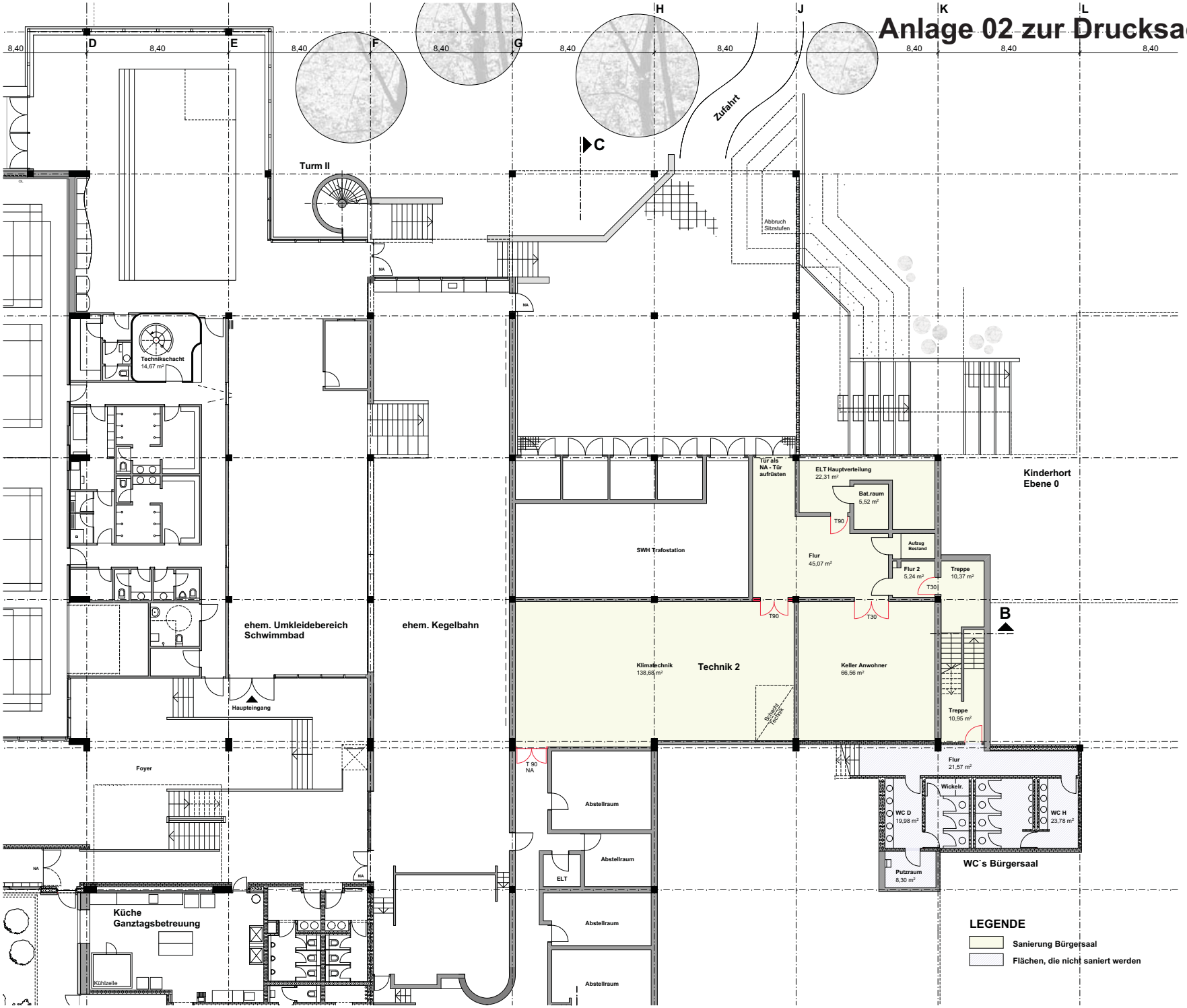

Stadt Heidelberg	Gebäude-management
Projekt:	Forum 1, Emmertsgrund Umbau Bürgersaal mit Foyers und Fassaden
Projektnummer:	
Bauherr:	Amt für Schule und Bildung vertreten durch Herrn Ersten Bürgermeister Bernd Stadel
Projektsteuerung:	GEBÄUDEMANAGEMENT Friedrich Ebert Anlage 50, 69117 Heidelberg
Planung:	reichel + benkeser freie architekten, Landfriedstrasse 1, 69117 Heidelberg
GRUNDRISS EBENE -1 BÜRGERSAAL / TECHNIK - WC-BEREICH 09.06.2009	Maßstab: 1:100 Plannummer: 085-3-001