

Grundrissübersicht 1. OG / ZG / 2. OG  
M. 1:500

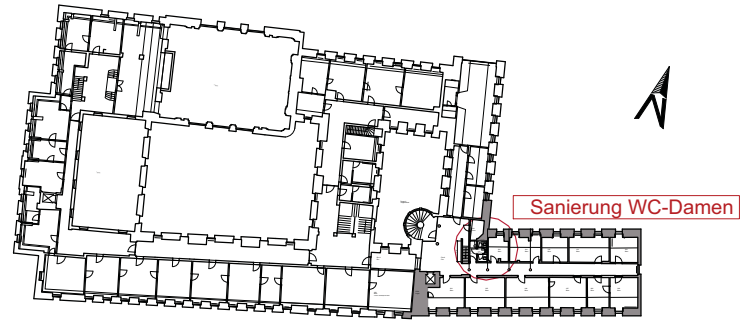

Grundrissübersicht 3. OG (Dachgeschoss)  
M. 1:500

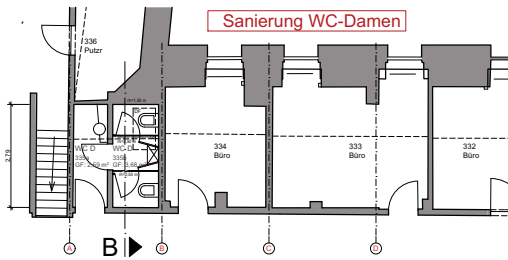

Dachgeschoss  
M. 1:100

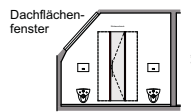

Schnitt B  
M. 1:100

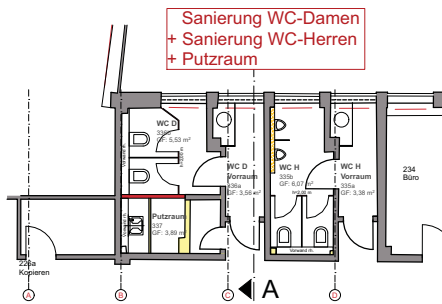

2. Obergeschoss  
M. 1:100



Schnitt A  
M. 1:100

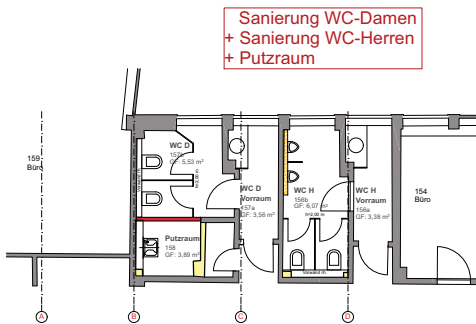

Zwischengeschoss  
M. 1:100

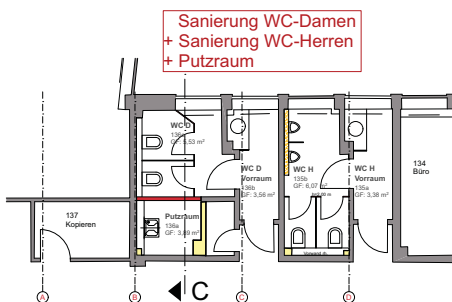

1. Obergeschoss  
M. 1:100

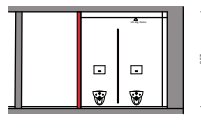

Schnitt C  
M. 1:100

Stadt Heidelberg		Gebäude-management	
Projekt:		Marktplatz 10 Rathaus Sanierung der WC's im Anbau	
Projektnummer:			
Bauherr:		Amt für Liegenschaften vertreten durch Herrn Ersten Bürgermeister Bernd Stadel	
Projektleitung:		GEBÄUDEMANAGEMENT Friedrich Ebert Anlage 50, 69117 Heidelberg	
Planung:		hübner + erhard und Partner Freier Architekten BDA Kaiserstraße 48, 69115 Heidelberg	
Gez.:		Fi.	Ze.
Datum:		24.08.2009	
Grundrissausschnitte		Masstab:	1:100 1:500
		Plannummer:	101