

Schnitt 2-2 - Ansicht West

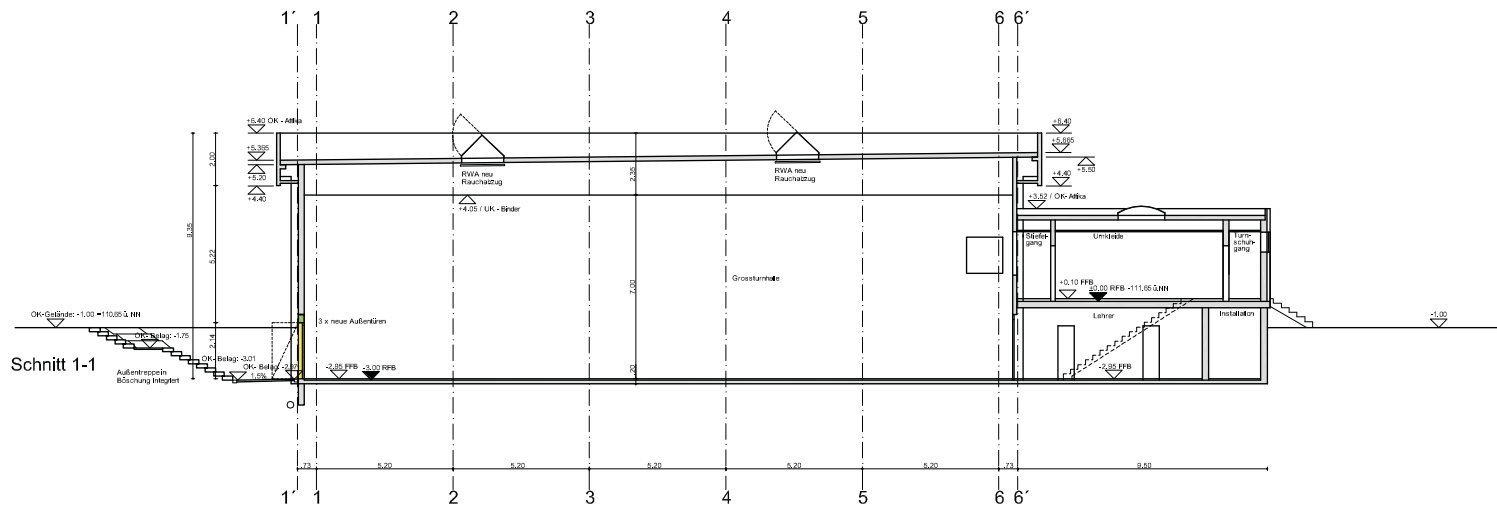

Schnitt 1-1

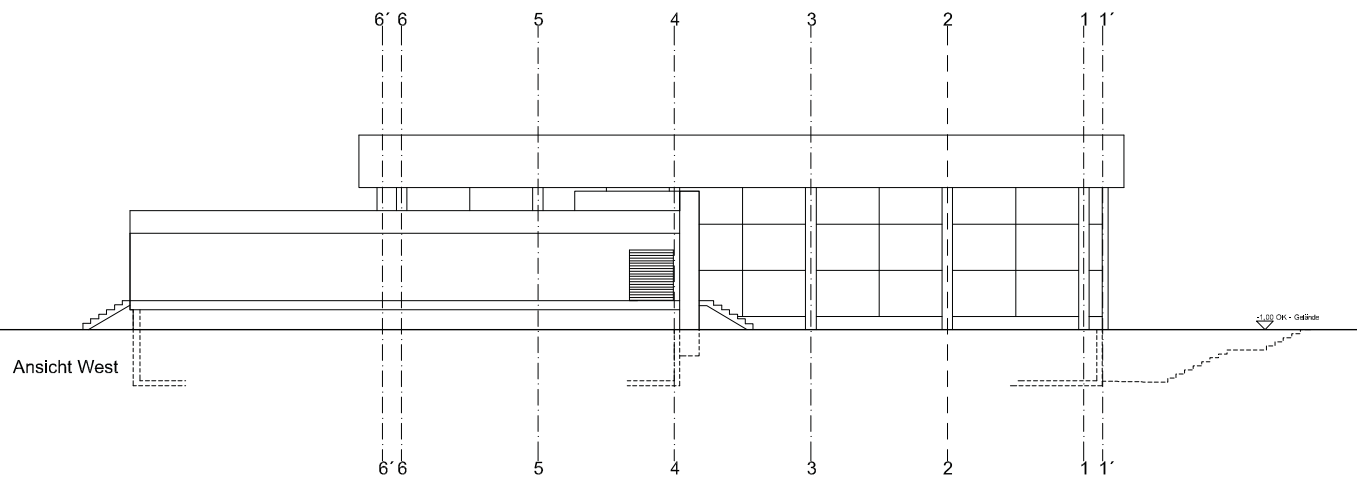

Ansicht West

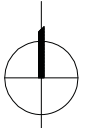

	Stadt Heidelberg	Gebäudemanagement
Projekt:	Sporthalle der PESTALOZZISCHULE HEIDELBERG Rohrbacherstraße 96 Modernisierung und Umgestaltung für schulische Zwecke	
Projektziele:	Schulverwaltungsamt vertreten durch Herrn Ersten Bürgermeister Bernd Stadel	
Projektadresse:	GEBÄUDEMANAGEMENT Friedrich-Ebert-Anlage 50, 69117 Heidelberg	
Planverfasser:	Frank und Kramer Architekten, Stadtplaner Kaszelweg 6, 69120 Heidelberg Telefon 06221 470449, Telefax 06221 402380 www.FrankundKramer.de	
Maßstab:		1:100
Entwurf:		Plannummer:
Schnitte-Ansicht West		E 4.3
Unterschrift / Datum:	Bearb.:	Gepr.:
27.10.2009/ dp/Lc		