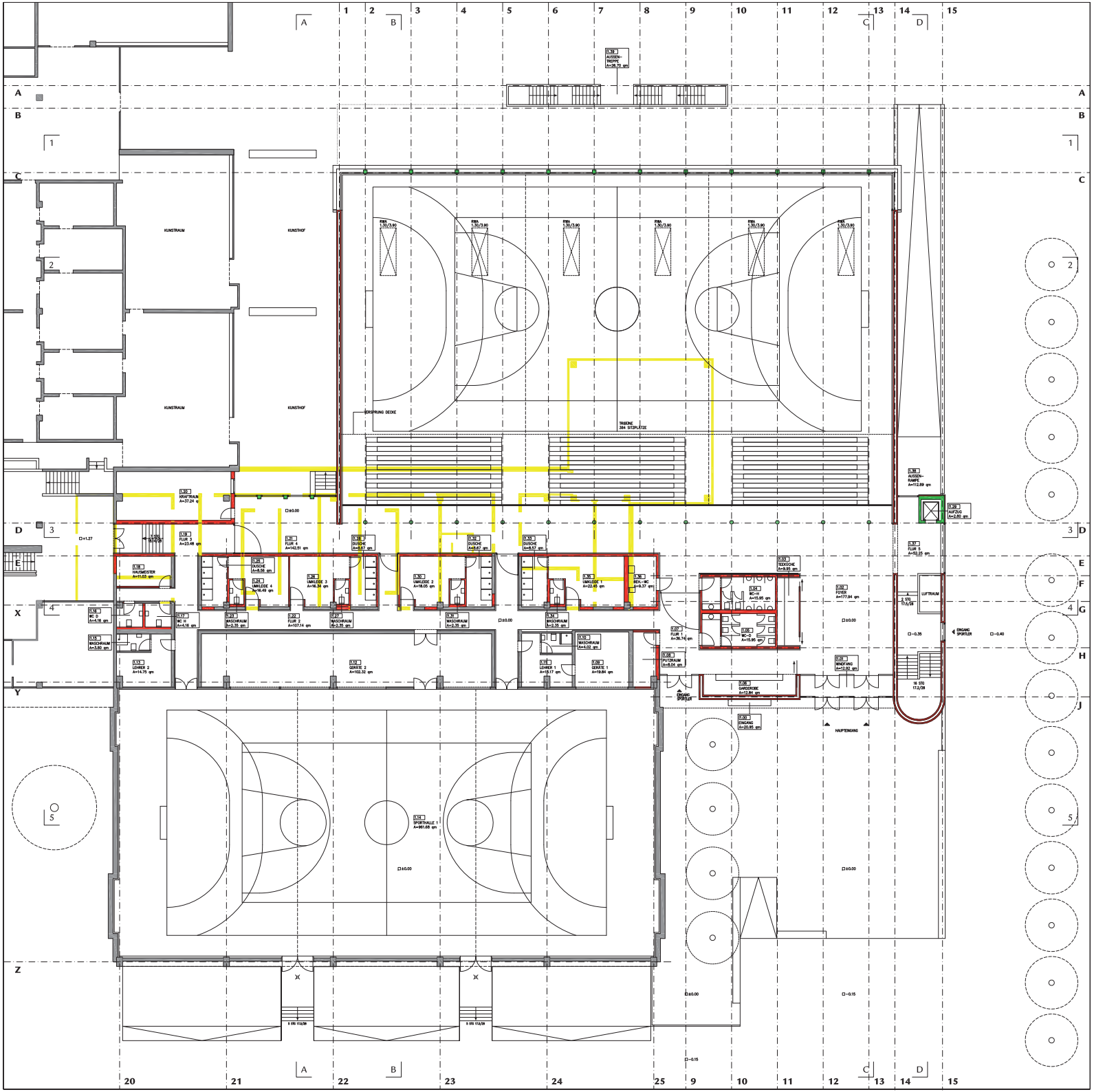

OKF EBENE 1 = 112.00 ü. NN = ± 0.00

Anlage 03 zur Drucksache: 0103/2010/BV

09466 SMH - VARIANTE 6

2-102 GRUNDRISS E1

SMH

Stand: 29.03.2010

Stadt Heidelberg	Gebäude-management
Projekt :	Rohrbacherstraße 102 Helmholtzgymnasium Neubau Sportzentrum Mitte
Projektnummer :	
Bauherr :	Amt für Schule und Bildung vertreten durch Herrn Ersten Bürgermeister Bernd Stadel
Projektsteuerung :	GEBÄUDEMANAGEMENT Friedrich Ebert Anlage 50, 69117 Heidelberg
Planung :	Peter W. Schmidt Architekt BDA Kuppenheimstr. 4, 75179 Pforzheim Fon 07231/4539-0, Fax 07231/4539-90
VORABZUG Variante 6 Grundriss Ebene 1	Maßstab: 1:100 Plannummer: 2/102
Gez. :	Geprüft : / Dat. :