

Anlage 04 zur Drucksache: 0103/2010/BV

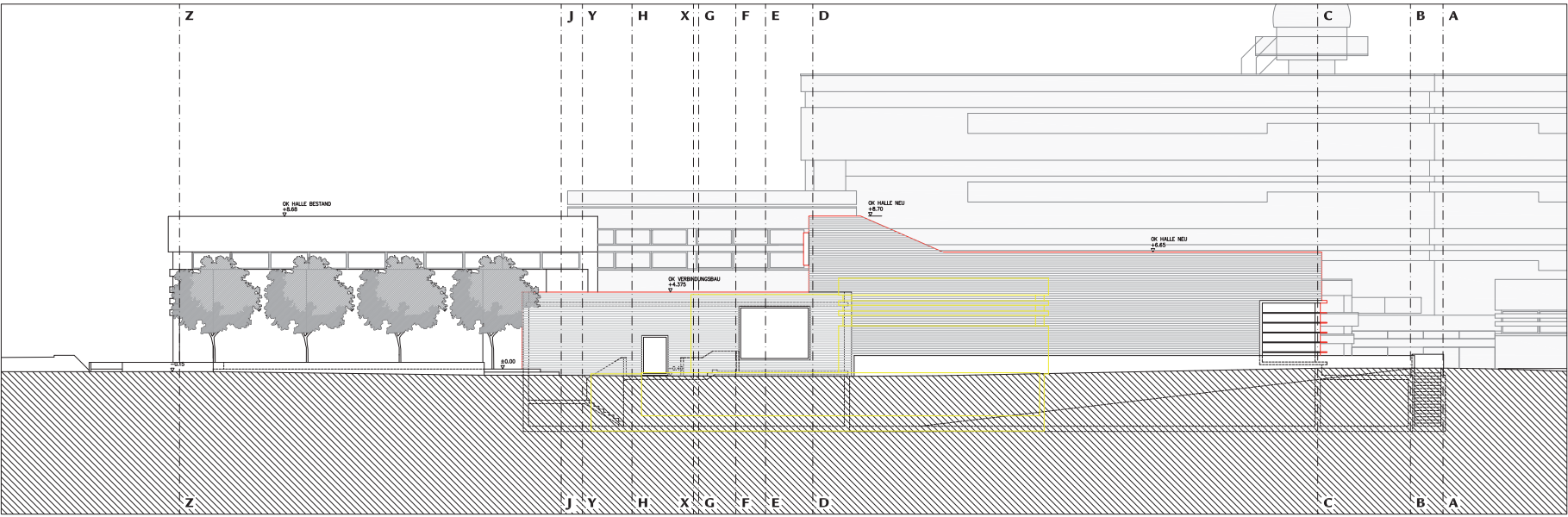

01066 SMH - VARIANTE 6 2/303 ANSICHT NORD

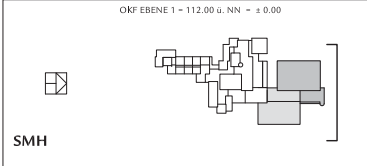

Stand: 29.03.2010

Stadt Heidelberg	Gebäude- management
Projekt:	Rohrbacherstraße 102 Helmholtzgymnasium Neubau Sportzentrum Mitte
Bearbeiter:	Amt für Schule und Bildung vertreten durch Herrn Ersten Bürgermeister Bernd Stoppel
Projektierung:	GEBÄUDEMANAGEMENT Friedrich Ebert Anlage 50, 69117 Heidelberg
Planung:	Peter W. Schmidt Architekt BDA Kuppelheimstr. 4, 75179 Pfalzheim Tel 07231/4539-0, Fax 07231/4539-90
VORABZUG Variante 6	
1:100	
Ansicht Nord	
Blatt:	2/303