

# Anlage 05 zur Drucksache: 0103/2010/BV

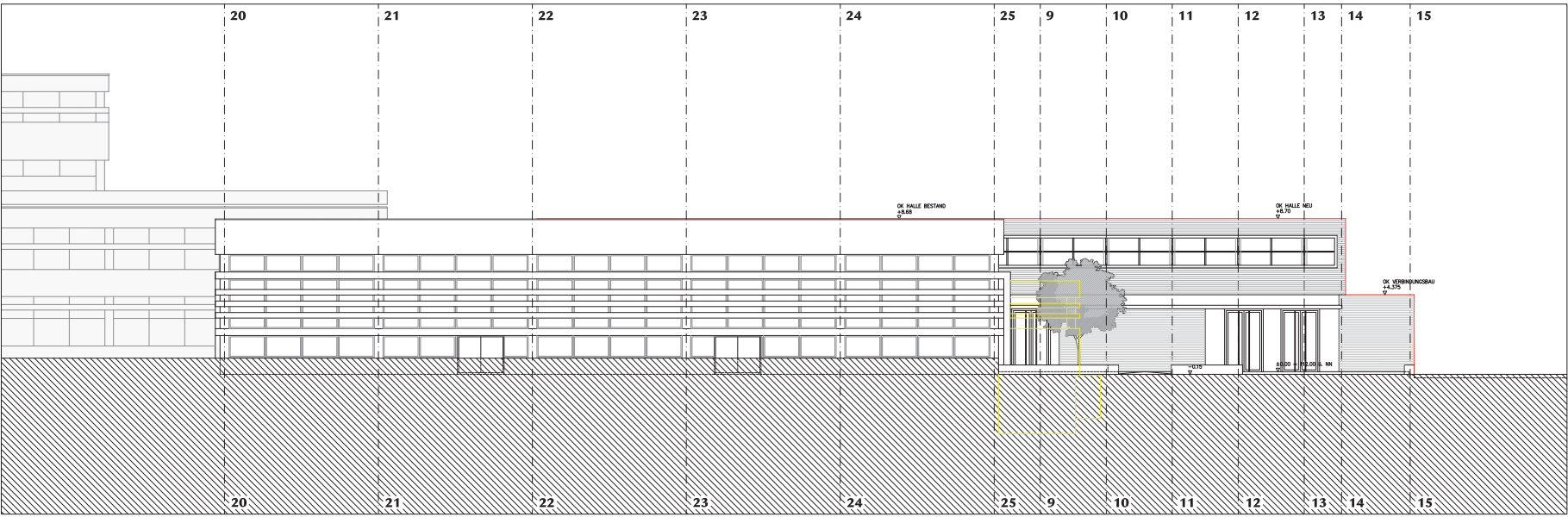

01066 SMH - VARIANTE 6 2.30T ANSICHT OST

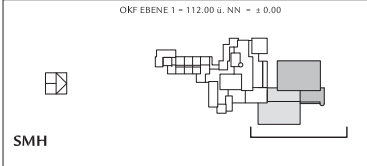

Stand: 29.03.2010

Stadt Heidelberg	Gebäude- management
Projekt:	Rohrbacherstraße 102 Helmholtzgymnasium Neubau Sportzentrum Mitte
Träger:	Amt für Schule und Bildung vertreten durch Herrn Ersten Bürgermeister Bernd Stoppel
Projektierung:	GEBÄUDEMANAGEMENT Friedrich Ebert Anlage 50, 69117 Heidelberg
Planung:	Peter W. Schmidt Architekt BDA Kuppelstr. 4, 75179 Pforzheim Fon 07231/4539-0, Fax 07231/4539-90
Vorabzug Variante 6 Ansicht Ost	Maßstab: 1:100 Blatt: 2/301
No.:	Blatt: