

Anlage 06 zur Drucksache: 0103/2010/BV

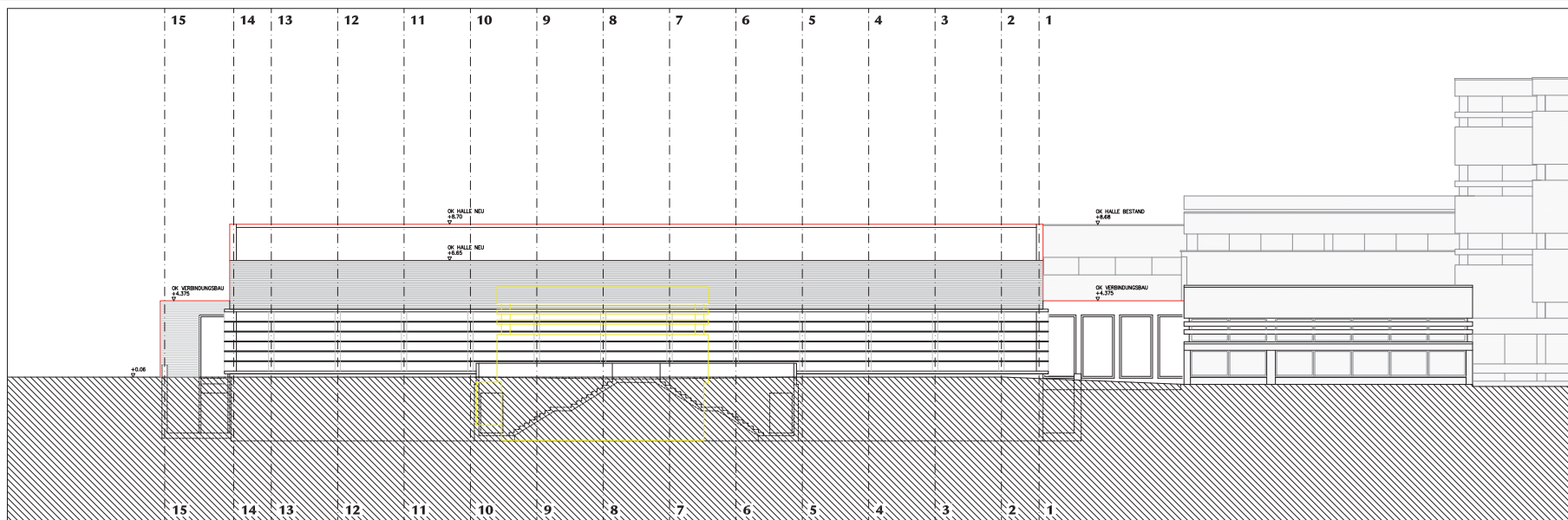

0106 SMH - VARIANTE 6 3-102 ANSICHT WEST

OKF EBENE 1 - 112.00 u. NN - ± 0.00

SMH

Stand: 29.03.2010

Stadt Heidelberg	Gebäude- management
Projekt:	Rohrbacherstraße 102 Helmholtzgymnasium Neubau Sportzentrum Mitte
Beauftragter:	Amt für Schule und Bildung vertreten durch Herrn Ersten Bürgermeister Bernd Stoppel
Projektierung:	GEBÄUDEMANAGEMENT Friedrich Ebert Anlage 50, 69117 Heidelberg
Planung:	Peter W. Schmidt Architekt BDA Kuppelstr. 4, 75179 Pforzheim Tel. 07231/4539-0, Fax 07231/4539-90
VORABZUG Variante 6 1:100	
Ansicht West 2/302	
Blatt:	Blatt: