

Ansicht West

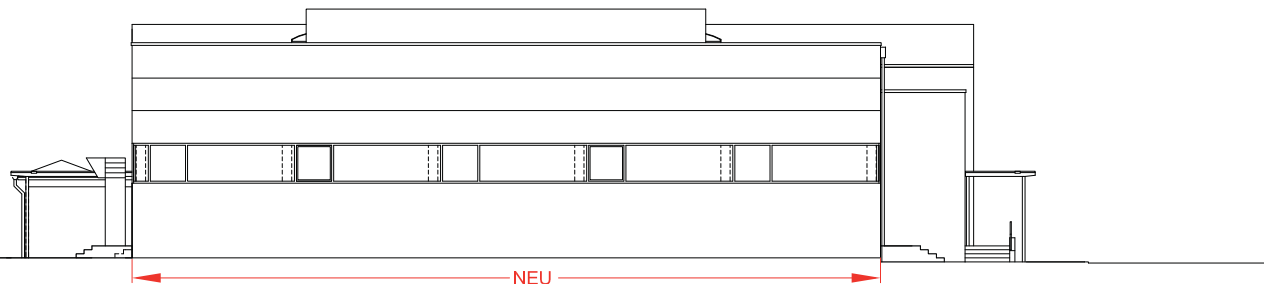

Ansicht Süd



Ansicht Nord

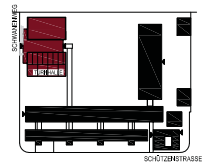

 Stadt Heidelberg	Gebäudemanagement
	Projekt: ALBERT-SCHWEITZER-SCHULE Schwanenweg 3 Sporthallen
Projektantrag: Schulverwaltungsamt vertreten durch Herrn Ersten Bürgermeister Bernd Stadel	Projektbearbeitung: GEBÄUDEMANAGEMENT Friedrich-Ebert-Anlage 50, 69117 Heidelberg
Planverfasser: Dipl.-Ing. Werner Frank, Dipl.-Ing. Gustav Kramer Freie Architekten, Freie Stadtplaner Kastellweg 6, 69120 Heidelberg Telefon: 06221 470449; Telefax: 06221 402380 www.FrankundKramer.de	Maßstab: 1:100 Plannummer: E 3.4
Unterschrift / Datum: Lo/ 11.11.2009	Bearb.: Gepr.: