

Anlage 02 zur Drucksache: 0259/2011/BV

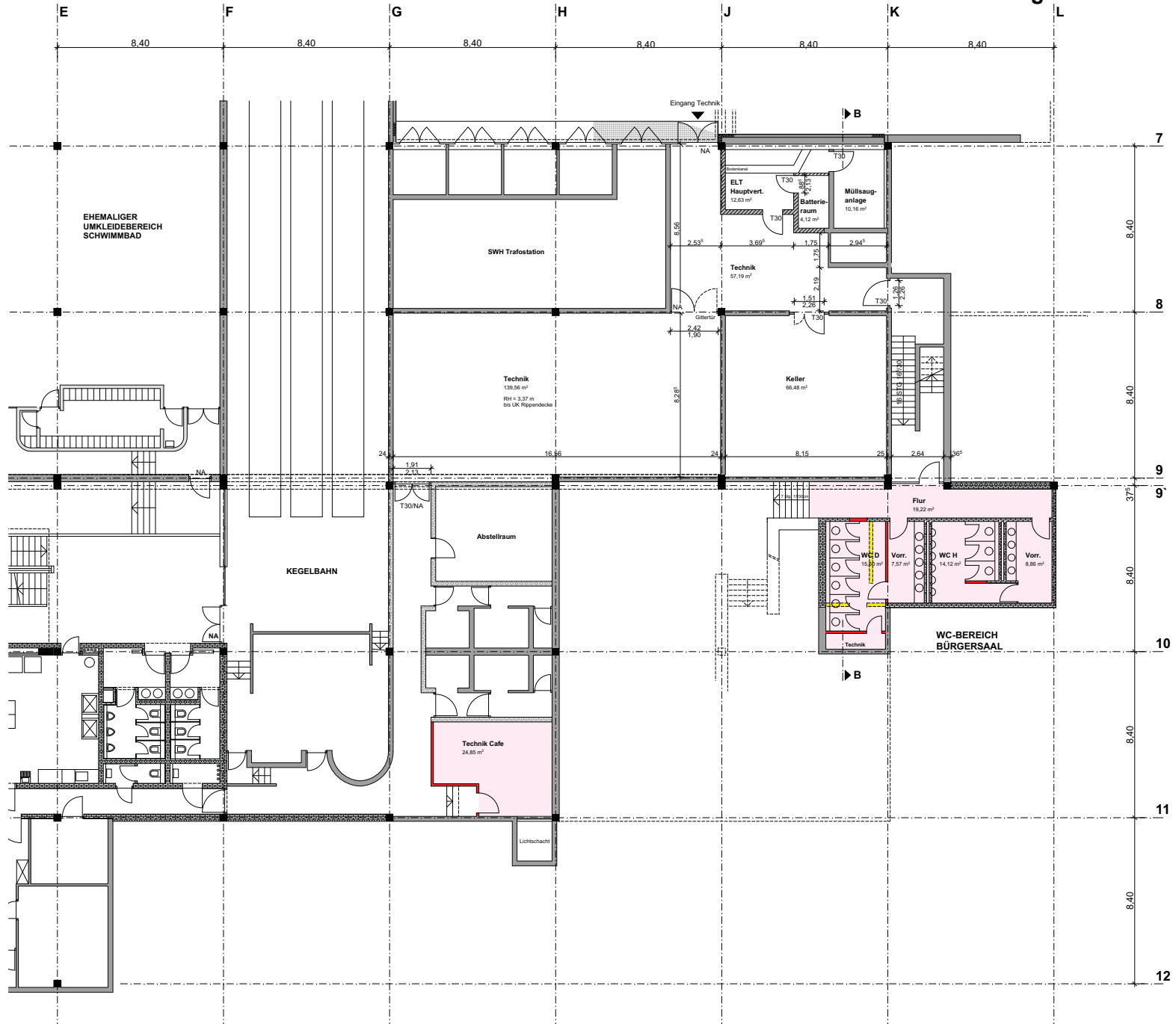

Stadt Heidelberg	Gebäude- management
Forum 1, Emmertsgrund Familienzentrum	
Amt für Schule und Bildung vertreten durch Herrn Ersten Bürgermeister Bernd Stadel	
GEBÄUDEMANAGEMENT Friedrich Ebert Anlage 50, 69117 Heidelberg	
reichel + benkeser freie architekten, Landfriedstrasse 1, 69117 Heidelberg	
ENTWURF GRUNDRISS EBENE -1 05.08.2011	
Maßstab: 1:100 Plannummer: 114-3-002	