

Ansicht Nord

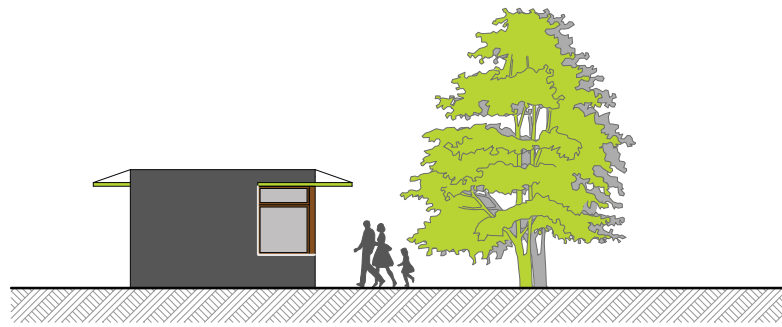

Ansicht Süd

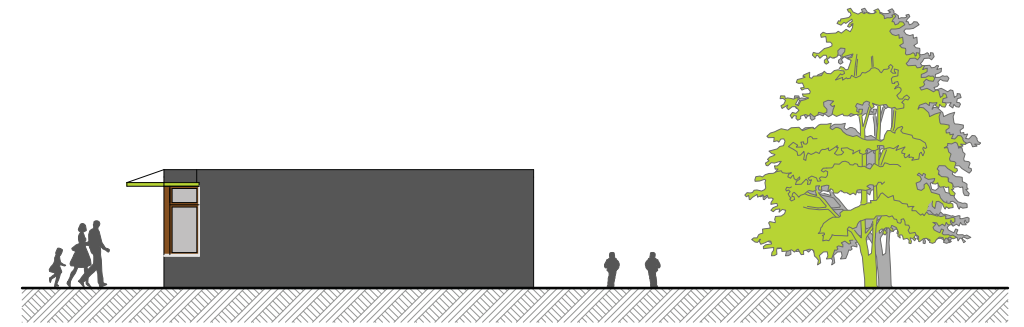

Ansicht Ost

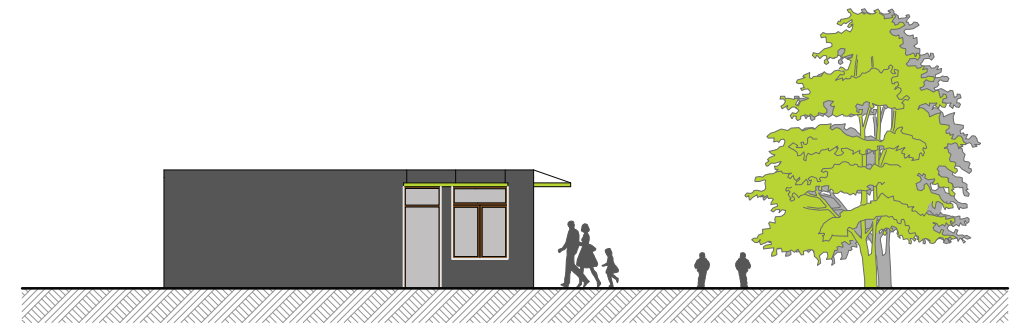

Ansicht West

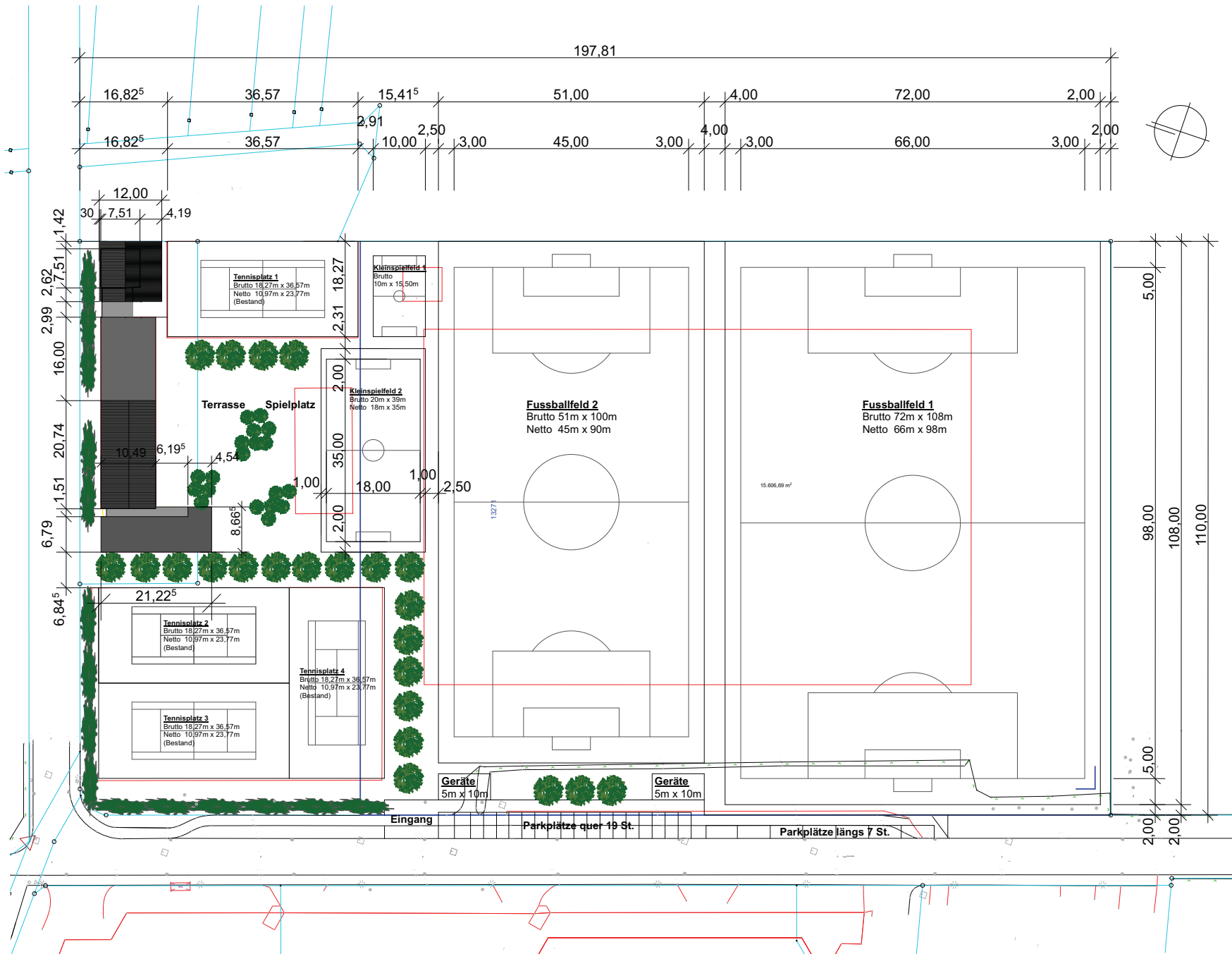

Lageplan M. 1:500

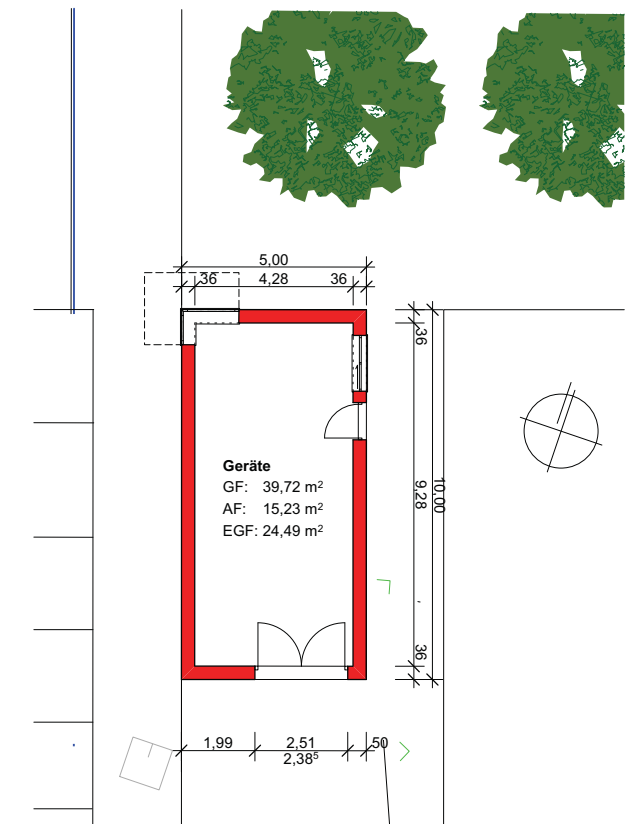

Grundriss EG

ENTWURF	
<i>PROJEKT</i> Änderung und Sanierung einer Sportplatzanlage Umbau und Sanierung der best. Sanitäranlage Errichtung von Sanitär- und Umkleidegebäuden	
<i>BAUHERR</i> DJK Handschuhheim/ ASC Neuenheim Tiergartenstr. 124 69120 Heidelberg	
<i>Bauherr</i>	
<i>Planverfasser</i> Dipl.-Ing. Architekt, Andreas Knorn	
<i>MASSSTAB</i> 1:100/ 1:500	<i>DATUM</i> 11.10.2011
<i>PLAN-NR.</i> F04	<i>GEZ.</i> sk
<i>PLAN</i> Lageplan, Grundriss Geräte Ansichten	
ingenieurbüro knorn architekten & ingenieure	
hans-thoma-platz 44 tel. 06221 - 65526-0 fax 06221 - 400 480 06221 - 400 429	69121 heidelberg
bleichstraße 7 tel. 06221 - 65526-0 fax 06221 - 400 480 06221 - 400 429	69120 heidelberg
buero@architekt-knorn.de	



ENTWURF

PROJEKT
 Änderung und Sanierung einer Sportplatzanlage
 Umbau und Sanierung der best. Sanitär- und Umkleidegebäuden

BAUHERR
 DJK Handschuhsheim/
 ASC Neuenheim
 Tiergartenstr. 124
 69120 Heidelberg

Bauherr

Planverfasser
 Dipl.-Ing. Architekt, Andreas Knorn

MASSTAB	DATUM
1:500	11.10.2011

PLAN-NR.	GEZ.
F05	hu

PLAN
 Grundriss Sportplatzanlage

ingenieurbüro knorn
 architekten & ingenieure

hans-thoma-platz 44 69121 heidelberg
 tel. 06221 - 65526-0
 tel. 06221 - 400 460
 fax 06221 - 400 429

bleichstraße 7 69120 heidelberg
 tel. 06221 - 65526-0
 tel. 06221 - 400 460
 fax 06221 - 400 429

bueror@architekt-knorn.de