

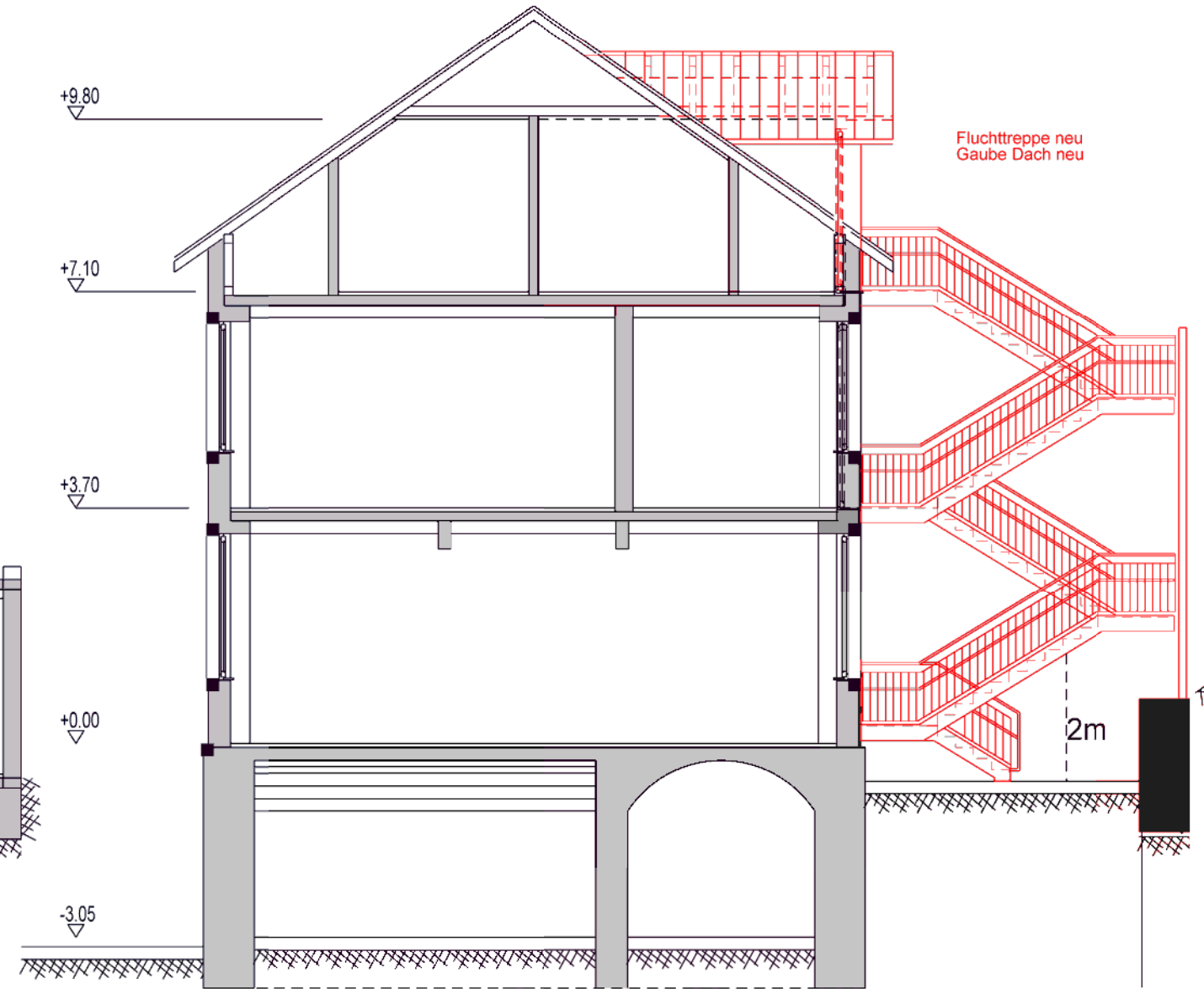

Schnitt A-A



Schnitt B - B

 Stadt Heidelberg	Gebäude- management
	Projekt: Wilhelmsfelder Str. 64 Kindertagesstätte
Auftraggeber: Kinder- und Jugendamt vertreten durch Herrn Ersten Bürgermeister Bernd Stadel	
Projektbearbeitung: Gebäudemanagement Friedrich-Ebert-Anlage 50, 69117 Heidelberg	
Planung: Hans Schubert, Dipl.-Ing., Freier Architekt Neckarweg 3, 69118 Heidelberg, Tel. 06221 892470	
Schnitt: Planung 13.03.2012	Maßstab: 1 : 100 Plannummer: 5