

Anlage 02 zur Drucksache: 0473/2012/BV

Alle Maße sind vor Beginn der Arbeiten vom Ausführenden eigenverantwortlich am Bau zu prüfen. Bei der Bauausführung sind die Planungen der Fachingenieure sowie die Angaben der Sonderfachleute zu beachten. Firmendetails und -ausführungszeichnungen gelten nur mit dem Genehmigungsvermerk des Architekten.

Höhenkoten allgemein:  
 △ OK Roh      ▽ OK Fertig  
 UK Roh      ▾

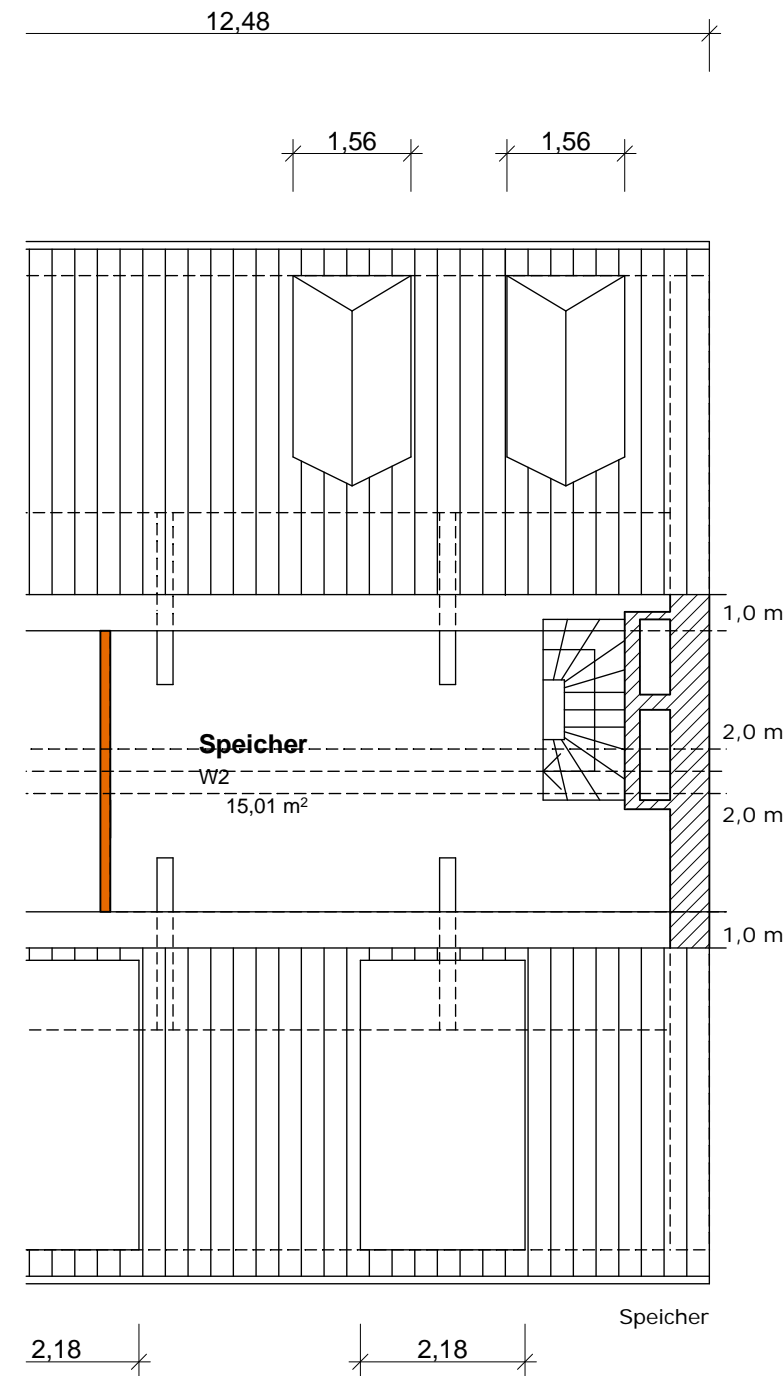
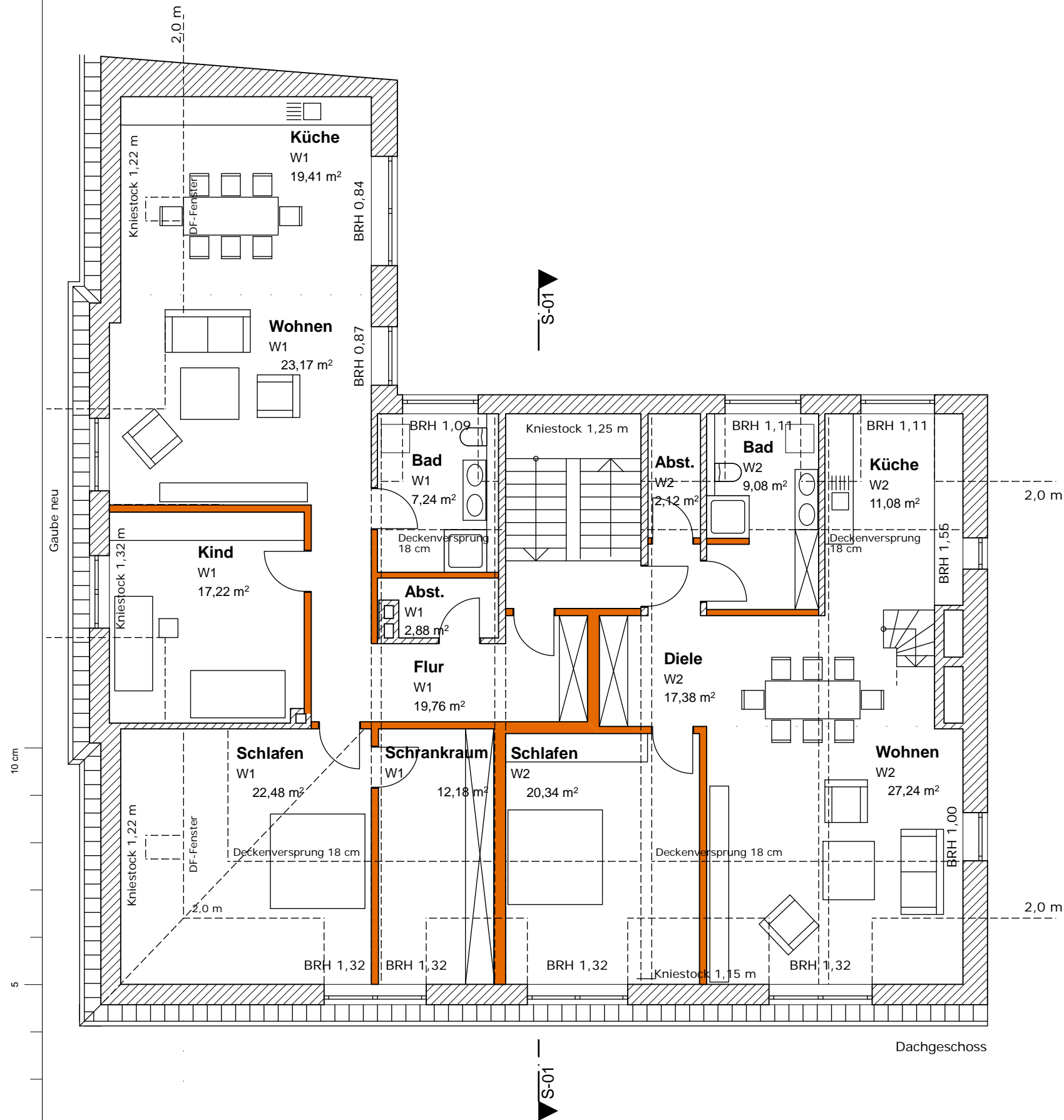

Datum	Name	Index	Änderung
Bauherr/Datum :		Architekt/Datum :	

Projekt : Theaterstrasse 11,  
Umbau Dachgeschoss

Bauherr : Stadt Heidelberg,  
Gebäudemanagement  
Friedrich-Ebert-Anlage 50  
69117 Heidelberg

Planung: ap88  
Architektenpartnerschaft  
Bellm-Löffel-Lubs-Trager  
Sickingenstrasse 39  
69126 Heidelberg  
Fon 06221-502577-0  
Fax 06221-162779

**Grundriss DG Entwurf**

Plannr.: **T11-AE-DG-02**

Massstab : **1:100**

Projektnr.: 12-239    Format: A3    Gez./Datum : ok, 14.09.2012