

Anlage 04 zur Drucksache: 0473/2012/BV

Alle Maße sind vor Beginn der Arbeiten vom Ausführenden eigenverantwortlich am Bau zu prüfen. Bei der Bauausführung sind die Planungen der Fachingenieure sowie die Angaben der Sonderfachleute zu beachten. Firmendetails und -ausführungszeichnungen gelten nur mit dem Genehmigungsvermerk des Architekten.

Höhenkoten allgemein:
 ▲ OK Roh ▲ OK Fertig
 ▼ UK Roh

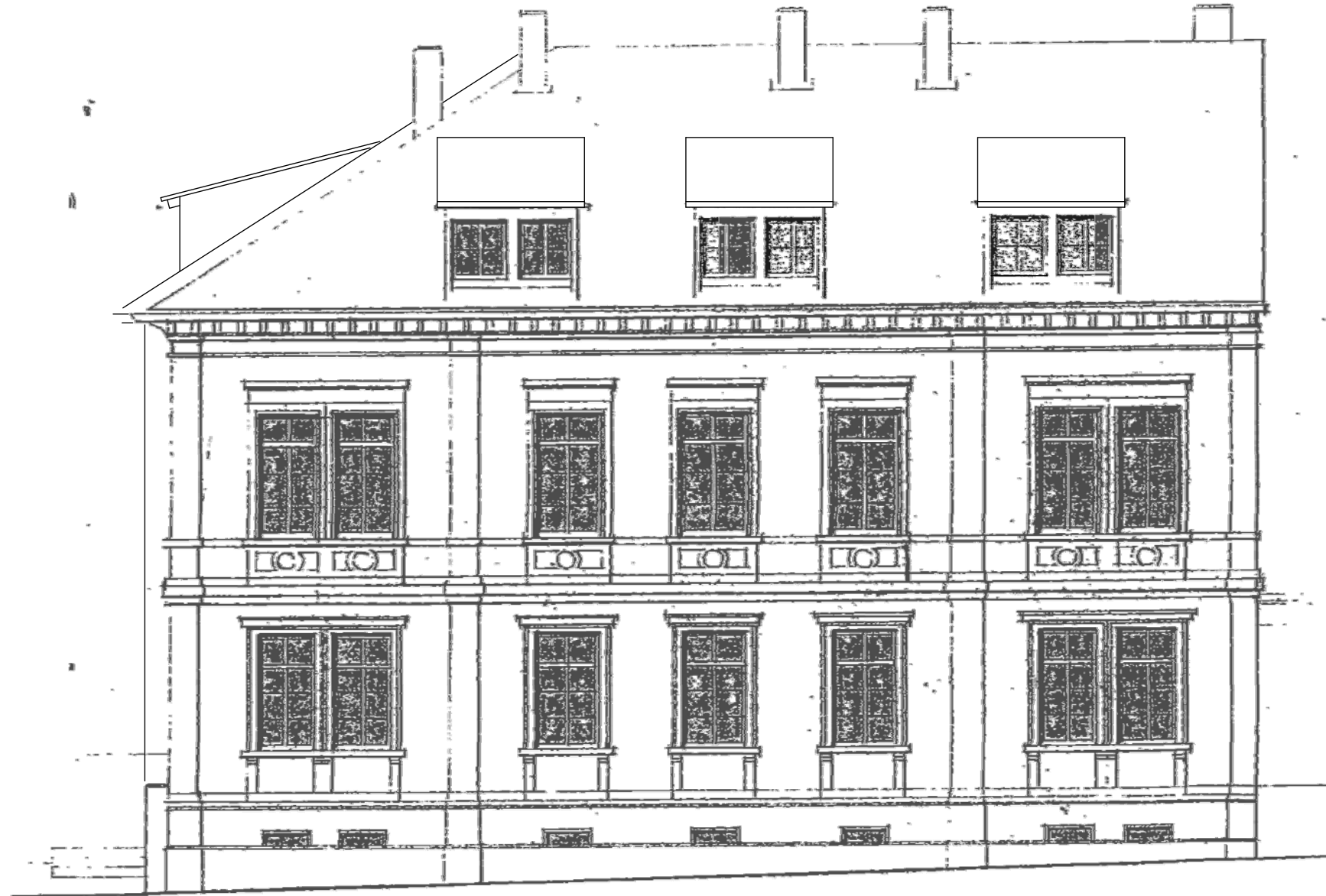

10 cm

5

0

Datum	Name	Index	Änderung
Bauherr/Datum :		Architekt/Datum :	

Projekt : Theaterstrasse 11,
Umbau Dachgeschoss

Bauherr : Stadt Heidelberg,
Gebäudemanagement
Friedrich-Ebert-Anlage 50
69117 Heidelberg

Planung: ap88
Architektenpartnerschaft
Bellm-Löffel-Lubs-Trager
Sickingenstrasse 39
69126 Heidelberg
Fon 06221-502577-0
Fax 06221-162779

Ansicht Strasse
Bestand/Entwurf

Plannr.: T11-BE-AN-04

Massstab : 1:100

Projektnr.: 12-239 Format: A3 Gez./Datum : ok, 14.09.2012