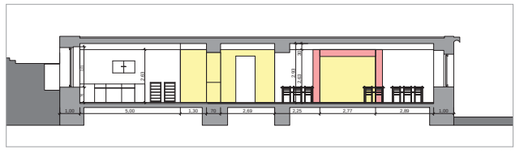

Schnitt C-C

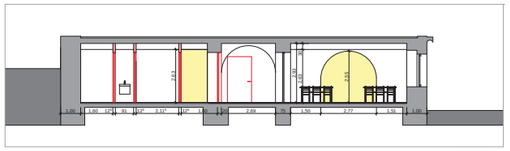

Schnitt D-D

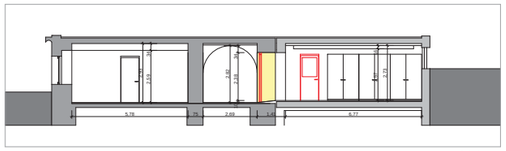

Schnitt E-E

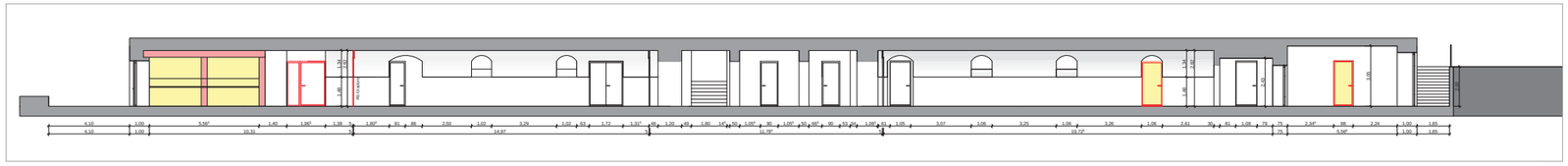

Schnitt B-B

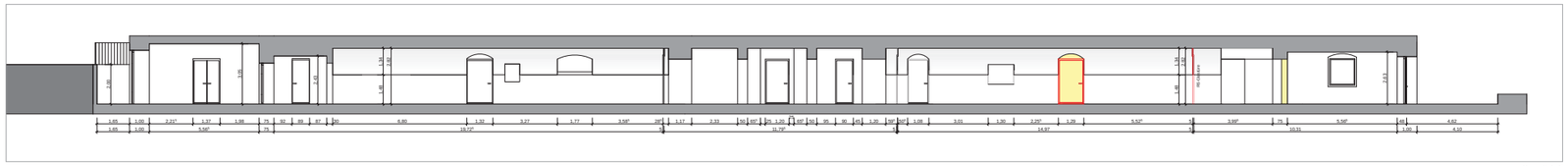

Schnitt A-A

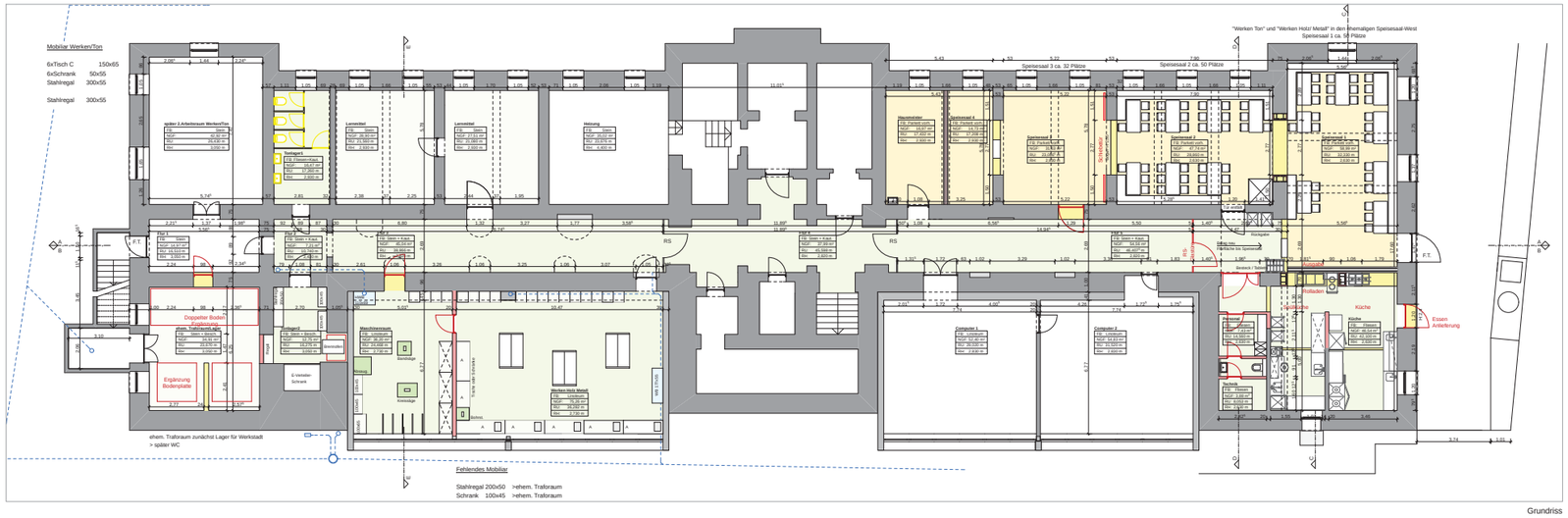

Grundriss

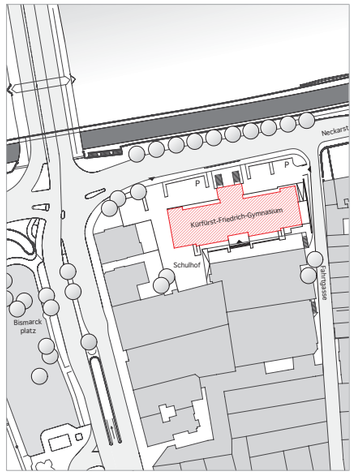

Übersichtsplan M 1:1000

Stadt Heidelberg	Gebäudemanagement
Projekt:	Neckarstaden 2 Kurfürst-Friedrich-Gymnasium Umbau Untergeschoss Einbau einer Mensa
Projektnummer:	253/12
Bauherr:	Amt für Schule und Bildung vertreten durch Herrn Ersten Bürgermeister Bernd Stadel
Projektleitung:	GEBÄUDEMANAGEMENT Friedrich Ebert Anlage 50, 69117 Heidelberg
Planung:	AAg Loebner Schäfer Weber Freie Architekten BDA Weißinger Weg 21 69123 Heidelberg Tel 06221/1324-0 Fax 06221/1324-24
	Entwurf — Maßstab: 1 : 100
UG - Grundriss, Schnitte	Plannummer: A.01
Gez.: St, We 01.02.13	Bearb.: Her. 05.02.13 — Geprüft: