

Ansicht Nord / Ost, Bauteil B

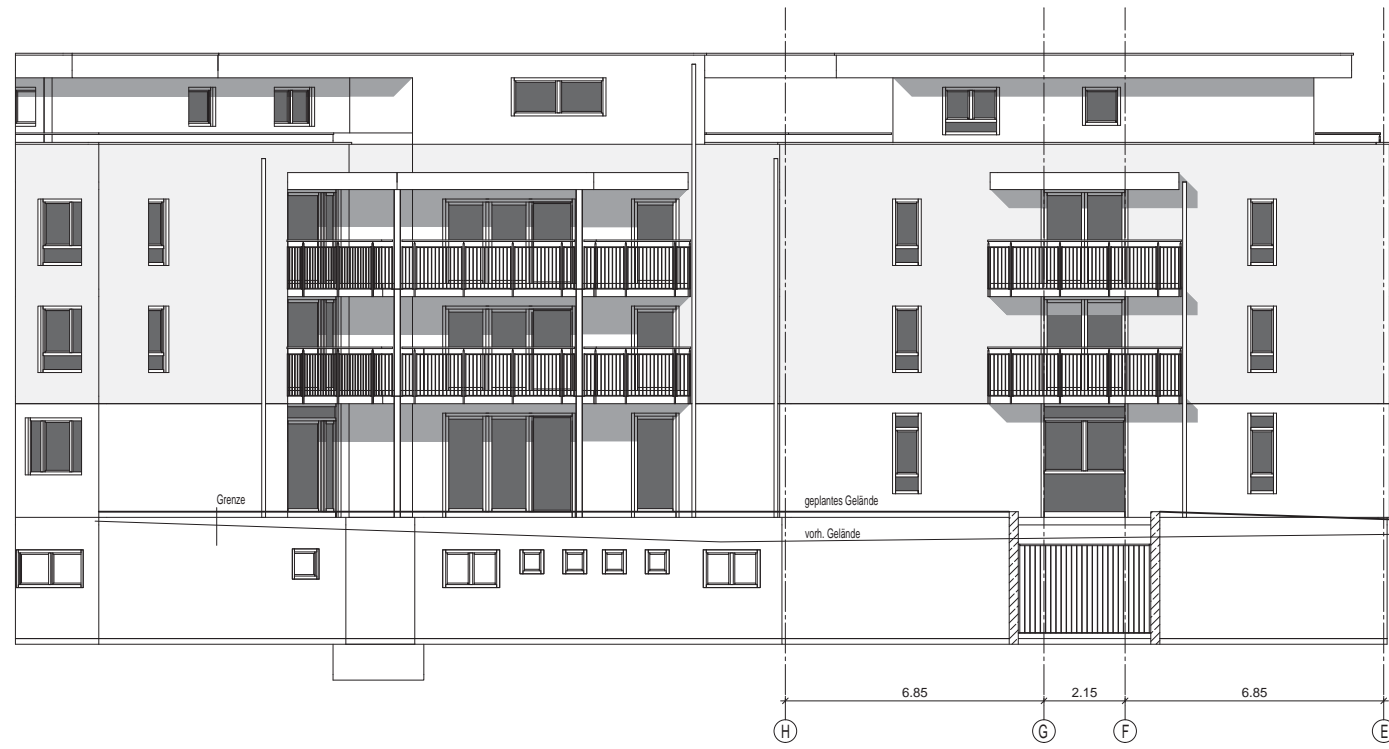

Ansicht Süd / West, Bauteil B



Ansicht Nord / West, Bauteil B



Architekt:
Günther Eppler, Dipl.-Ing.(FH) Architekt
Salinenstrasse 17, 74172 Neckarsulm
Tel.: 07132-951020 Fax 07132-951029

Bauherr:
Schlosskirschenpark GmbH & Co.KG
Salinenstrasse 17, 74172 Neckarsulm
Tel.: 07132-951020 Fax 07132-951029

Bauvorhaben:
Neubau Seniorenpflegeheim mit 99 Betten
und Tiefgarage im UG
Schlosskirschenweg, 69124 Heidelberg, Flurstück 47055

Planart:	Plan Nr.:	Index:	Datum:
Bauantrag	08	00	03.08.2012

Bezeichnung:	Maststab:
Ansicht NO + NW + SW	1: 100

Ansicht Ost, Bauteil A



Ansicht Süd / Ost, Bauteil B

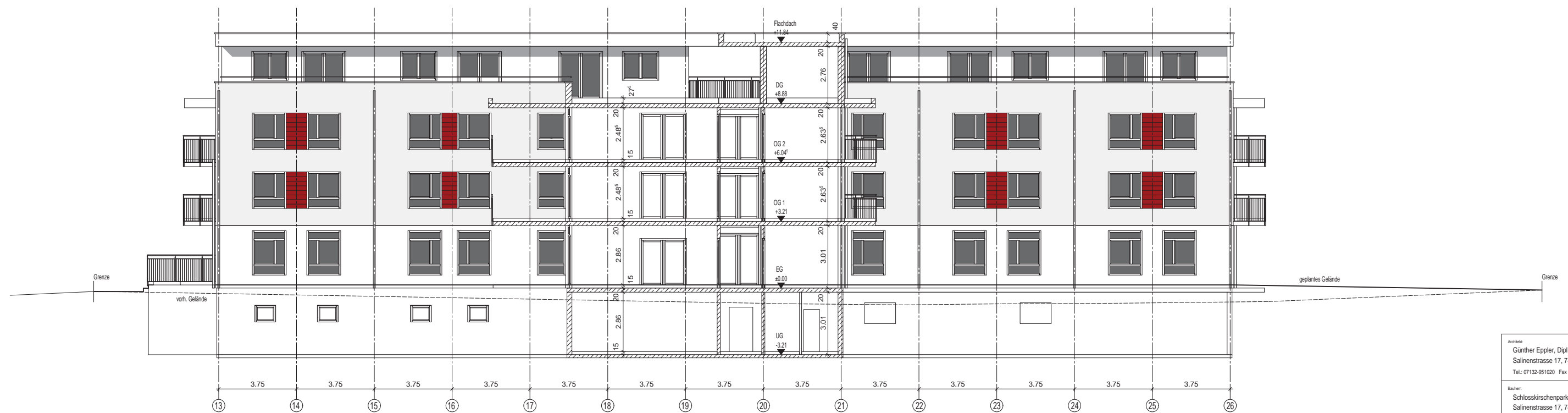

Architekt:
Günther Eppler, Dipl.-Ing.(FH) Architekt
Salinenstrasse 17, 74172 Neckarsulm
Tel.: 07132-951020 Fax 07132-951029

Bauherr:
Schlosskirschenpark GmbH & Co.KG
Salinenstrasse 17, 74172 Neckarsulm
Tel.: 07132-951020 Fax 07132-951029

Bauvorhaben:
Neubau Seniorenpflegeheim mit 99 Betten
und Tiefgarage im UG
Schlosskirschenweg, 69124 Heidelberg, Flurstück 47055

Planart	Plan Nr.	Index	Datum
Bauantrag	07	00	03.08.2012

Bezeichnung	Maßstab
Ansicht Ost + Süd/Ost	1: 100

Ansicht West, Bauteil A



Ansicht Süd, Bauteil A



Architekt:
Günther Eppler, Dipl.-Ing.(FH) Architekt
Salinenstrasse 17, 74172 Neckarsulm
Tel.: 07132-951020 Fax 07132-951029

Bauherr:
Schlosskirschenpark GmbH & Co.KG
Salinenstrasse 17, 74172 Neckarsulm
Tel.: 07132-951020 Fax 07132-951029

Bauvorhaben:
Neubau Seniorenpflegeheim mit 99 Betten
und Tiefgarage im UG
Schlosskirschenweg, 69124 Heidelberg, Flurstück 47055

Planart	Plan Nr.	Index	Datum
Bauantrag	06	00	03.08.2012

Bezeichnung	Maststab
Ansicht West + Süd	1: 100