



Ansicht Nord



Schnitt C-C

Schnitt B-B

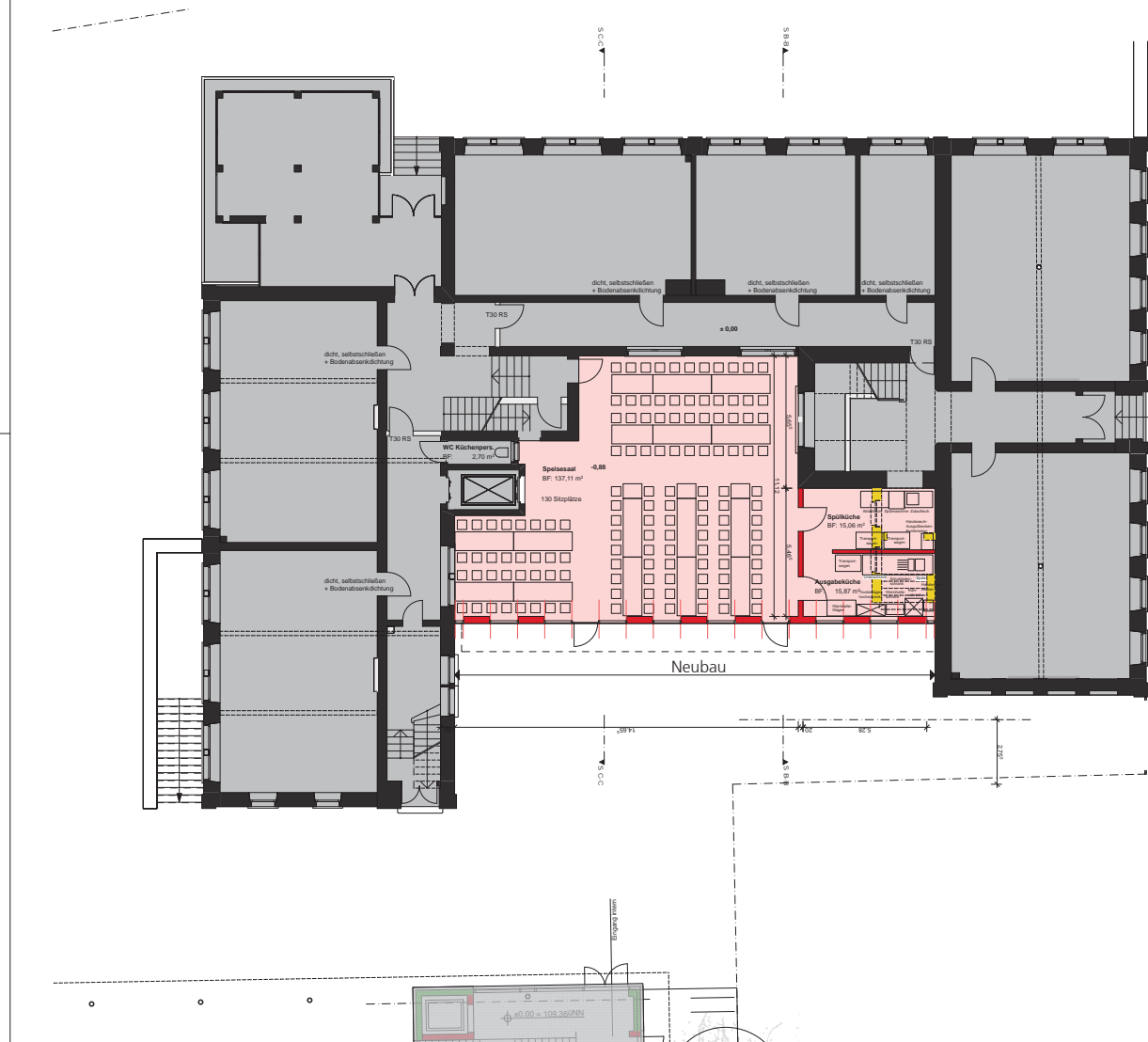

Grundriss

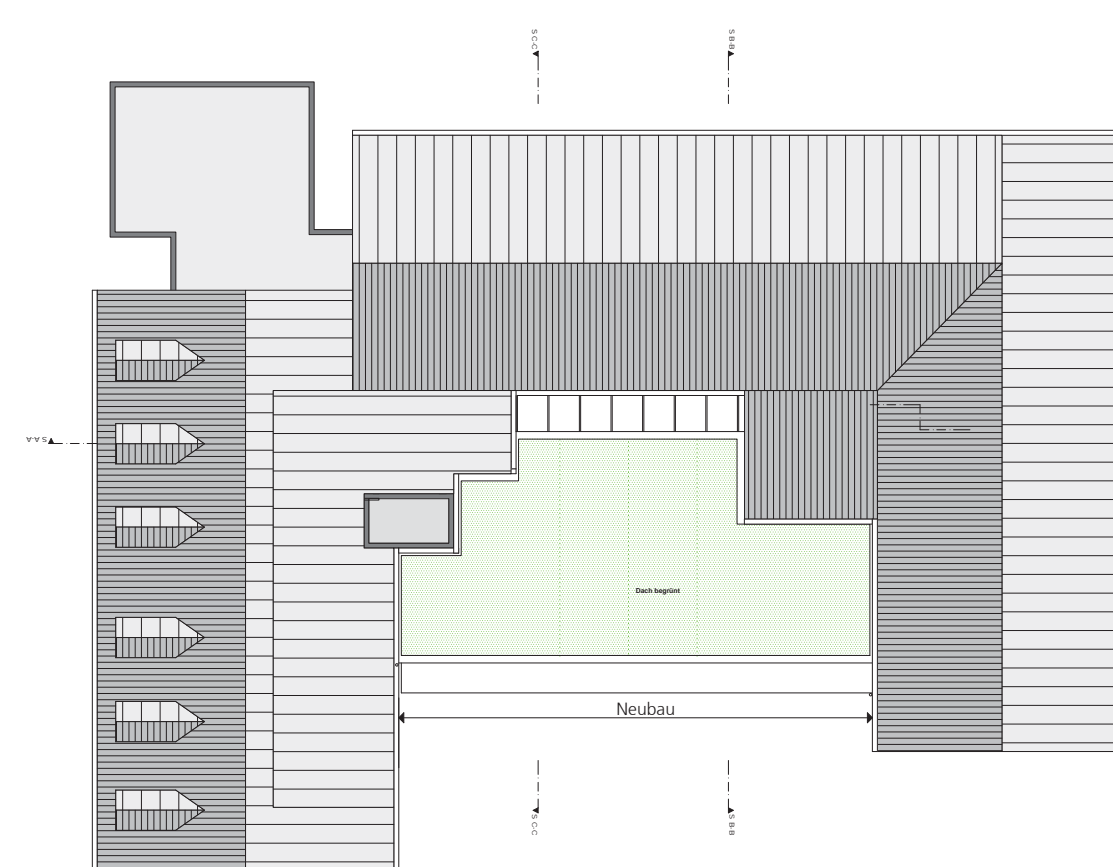

Dachaufsicht

|                       |  |                                                                                                                                                |  |
|-----------------------|--|------------------------------------------------------------------------------------------------------------------------------------------------|--|
|                       |  | Gebäudemanagement                                                                                                                              |  |
| Projekt:              |  | Kurfürstenschule Heidelberg<br>Schäfergasse 18<br>69124 Heidelberg                                                                             |  |
| Projektname:          |  | Neubau einer Mensa mit Küche                                                                                                                   |  |
| Baufahr:              |  | 12-229                                                                                                                                         |  |
| Projektverantwortung: |  | Amt für Schule und Bildung<br>vertreten durch<br>Herrn Ersten Bürgermeister<br>Bernd Stadel                                                    |  |
| Planungsführung:      |  | Gebäudemanagement<br>Friedrich-Ebert-Anlage 50<br>69117 Heidelberg                                                                             |  |
| Planungsführung:      |  | ap88<br>Architektenpartnerschaft Belim-Löffel-Lubs-Träger<br>Sickingenstrasse 39<br>69126 Heidelberg<br>fon 06221-502577-0<br>fax 06221-162779 |  |
| Standort / Datum:     |  | 1:100                                                                                                                                          |  |
| Gez.:                 |  | KPSAEGS05                                                                                                                                      |  |
| Bearb.:               |  | OK                                                                                                                                             |  |
| Gepr.:                |  | 18.07.2013                                                                                                                                     |  |