

Horizontalschnitt M 1:20

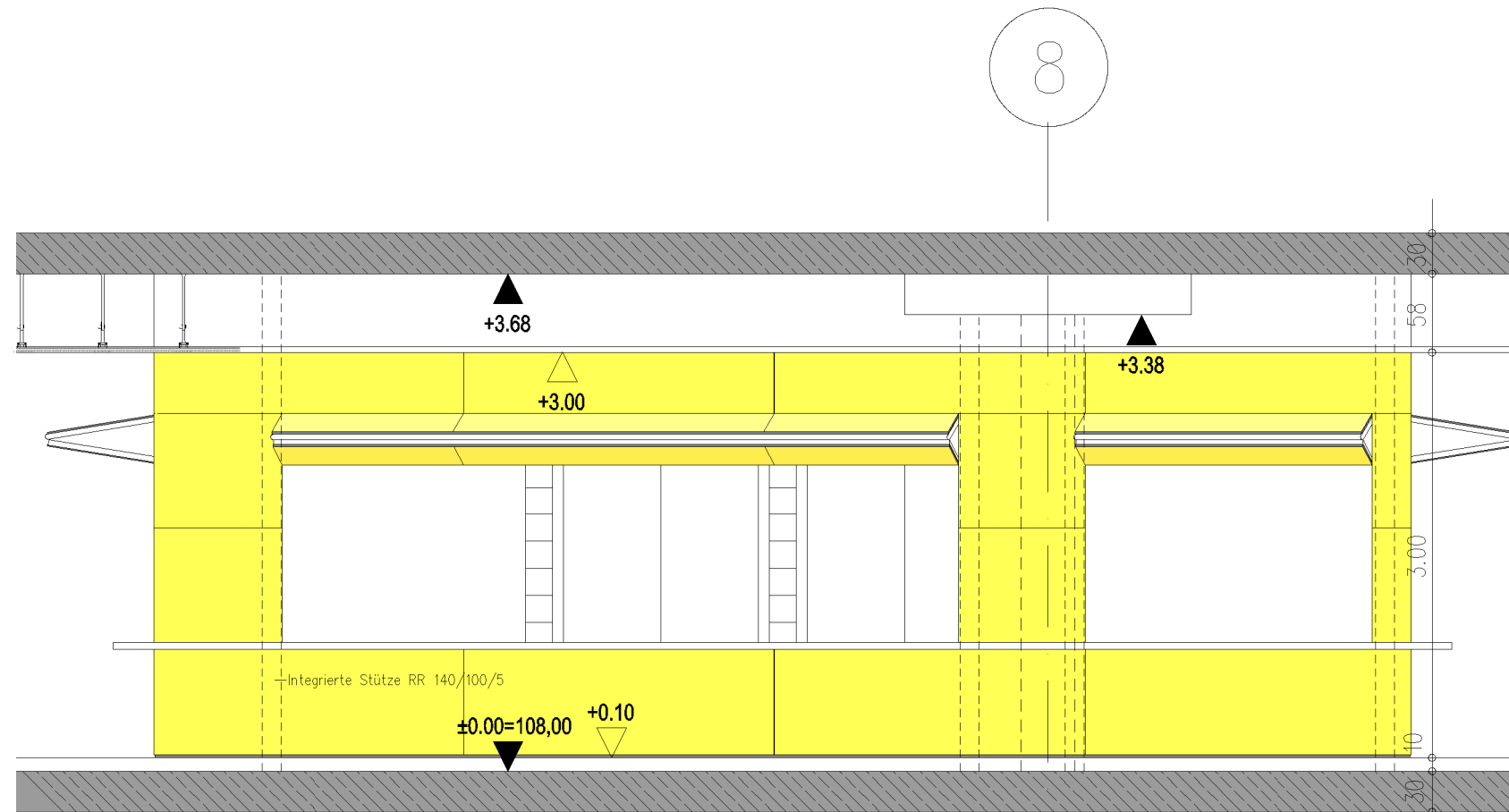

Ansicht Süden M 1:50

- Mauerwerk Bestand
- Stahlbeton Bestand
- Stahlbeton
- HPL-Verkleidung

Alle Maße sind vor Inangriffnahme jeglicher Arbeiten vom Auftragnehmer alleinverantwortlich zu überprüfen. Festgestellte Unstimmigkeiten sind unverzüglich zu melden.

Änderung	Kürzel	Index	Datum

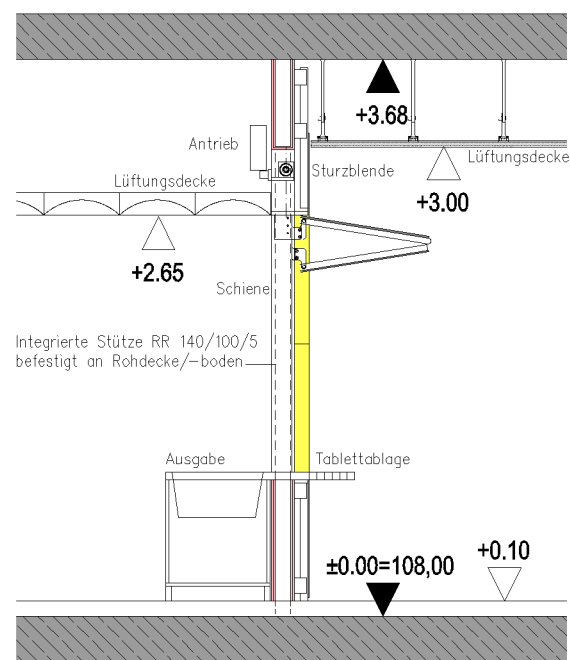

Vertikalschnitt M 1:50

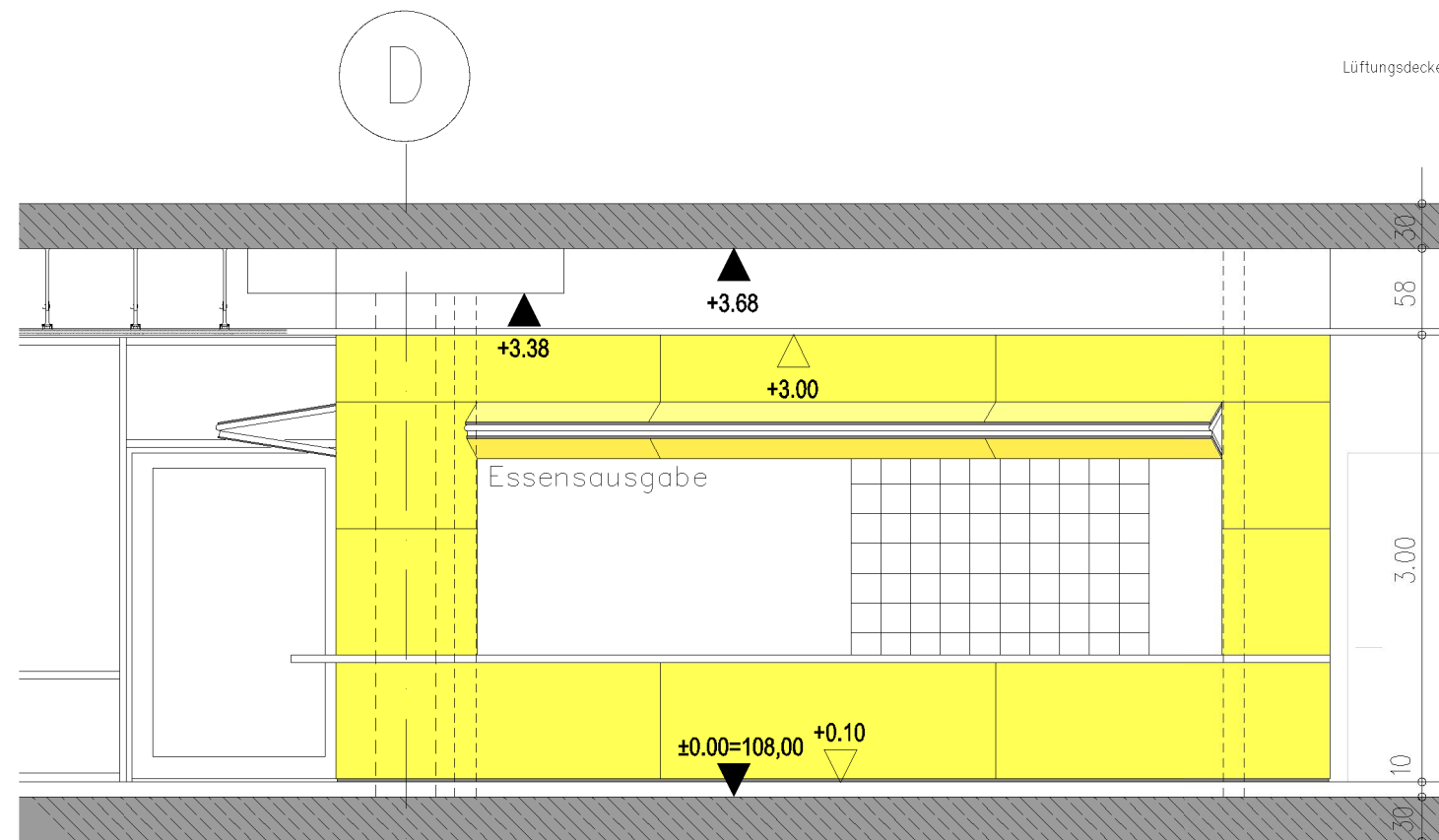

Ansicht Osten M 1:50

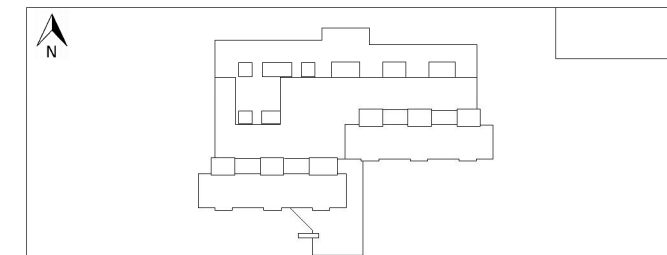

N+ 0,00 = OKRF EG = 108,00 m ÜNN			
Projekt:	Modernisierung und Erweiterung Internationale Gesamtschule Heidelberg Sekundarstufe und Einbau Stadtarchiv		
Bauherr:	<b>BSG</b> Bau- und Servicegesellschaft mbH Heidelberg Bluntschlistraße 14 69115 Heidelberg		
Planung:	Datum, Unterschrift <b>MICHAEL WEINDEL &amp; JUNIOR ARCHITEKTEN GBR</b> IM ERM LISGRUND 16 76337 WALDBRONN	Datum, Unterschrift	
Bezeichnung:	Datum, Unterschrift <b>Essensausgabe Mensa EG</b>		
Maßstab:	1:50/1:20	Plannummer:	G 101
Datum:	17.05.2013	Art:	Entwurfsplan