

LEGENDE

Stahlbeton		BD	Bodendurchbruch
Mauerwerk		BE	Bodeinlauf
Trockenbau		BKL	Brandschutzklasse
Fußbodendurchbruch		BRH	Brüstungshöhe
Wanddurchbruch		BRM	Baurichtmaß
Wandschlitz		BV	Bodenvertiefung
Bodenschlitz		DB	Doppelboden
Deckendurchbruch		DA	Deckenaussparung
		DD	Deckendurchbruch
		DSP	Deckensprung
		FD	Fertigdecke
		FFB	Fertigfußboden
		OK	Oberkante
		OL	Öffnungslichte
		RD	Rohdecke
		RH	raumhoch
		RR	Regenrohr
		UK	Unterkannte
		UZ	Unterzug
		VK	Vorderkante
		WD	Wanddurchbruch
		WS	Wandschlitz
Türstempel	Tür-Nr. Breite RW BKL	FL	Feuerlöscher
		RL	Raumluft
		WH	Wandhydrant
		UV	Unterverteiler
		ELT	Elektro
		HLS	Heizung / Lüftung / Sanitär

±0.00 = 113,20 m üNN BITTE KOTEN PRÜFEN UND NATURMASZE NEHMEN!
TÜR- UND BRÜSTUNGSHÖHEN BEZIEHEN SICH AUF OK FFB!

PLANNR./INDEX ÜBERSICHTSPLAN UG

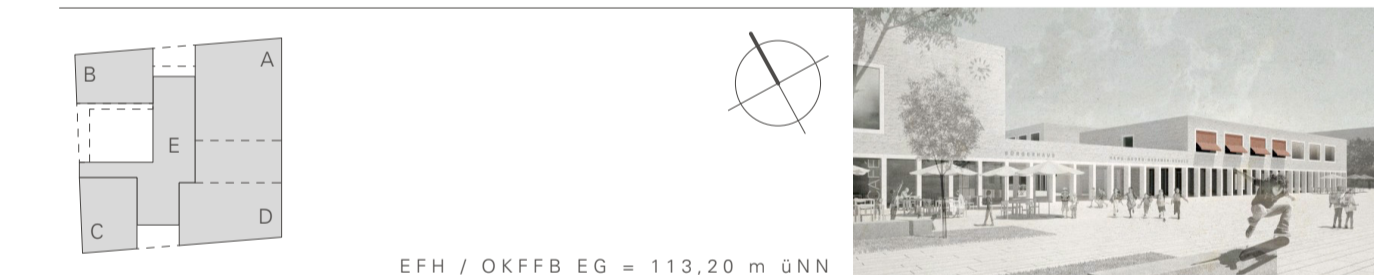

BAUHERR
Stadt Heidelberg,
vertreten durch:
DSK Deutsche Stadt- und Grundstücksentwicklungsges. mbH & Co. KG,
vertreten durch:
GGH Gesellschaft für Grund- und Hausbesitz mbH Heidelberg
Bluntschlistraße 14 · 69115 Heidelberg
T 06221 / 53 05 0 · F 06221 / 53 05 111
E info@ggh-heidelberg.de

ARCHITEKT
DATSCHA ARCHITEKTEN
Dipl.-Ing. Peter Donn, Freier Architekt
Libanonstraße 72 A · 70184 Stuttgart
T 0711 / 42 07 08 04 · F 0711 / 42 07 08 08
E gadamerplatz@datscha-architekten.de

FACHPLANER
LANDSCHAFTSARCHITEKTUR: KUULA, Berlin
HLS, BAUPHYSIK: solares bauen, Freiburg
ELEKTRO: Alhäuser+König, Hachenburg
TRAGWERK: S.A.N., Darmstadt
KÜCHENPLANUNG: IB Brunnenkant, Wiesloch
BRANDSCHUTZ: HHP Süd, Ludwigshafen

BAUVORHABEN PROJEKTNUMMER 1203

NEUBAU „B³ BILDUNGS-, BETREUUNGS- UND BÜRGERZENTRUM GADAMERPLATZ“, HEIDELBERG

PLANINHALT MASSSTAB 1:200
VORABZUG PLANDATUM 05.09.2014
GRUNDRISS PLANFORMAT 841 x 594
UNTERGESCHOSS BEARBEITER LE/DO/KU

LEISTUNGSPHASE ENTWURFSPLANUNG 3



LEGENDE

Stahlbeton		BD	Bodendurchbruch
Mauerwerk		BE	Bodeneinlauf
Trockenbau		BKL	Brandschutzklasse
Fußbodendurchbruch		BRH	Brüstungshöhe
Wanddurchbruch		BRM	Baurichtmaß
Wandschlitz		BV	Bodenvertiefung
Bodenschlitz		DB	Doppelboden
Deckendurchbruch		DA	Deckenaussparung
		DD	Deckendurchbruch
		DSP	Deckensprung
		FD	Fertigdecke
		FFB	Fertigfußboden
		OK	Oberkante
		OL	Öffnungslichte
		RD	Rohdecke
		RR	raumhoch
		UK	Unterzug
		UZ	Unterzug
		VK	Vorderkante
		WD	Wanddurchbruch
		WS	Wandschlitz
Türstempel	Tür-Nr. Breite RW BKL	FL	Feuerlöscher
		RL	Raumluft
		WH	Wandhydrant
		UV	Unterverteiler
		ELT	Elektro
		HLS	Heizung / Lüftung / Sanitär

±0.00 = 113,20 m ÜNN BITTE KOTEN PRÜFEN UND NATURMASZE NEHMEN!
 TÜR- UND BRÜSTUNGSHÖHEN BEZIEHEN SICH AUF OK FFB!

PLANNR./INDEX **ÜBERSICHTSPLAN EG**



BAUHERR
 Stadt Heidelberg,
 vertreten durch:
 DSK Deutsche Stadt- und Grundstücksentwicklungsges. mbH & Co. KG,
 vertreten durch:

GGH Gesellschaft für Grund- und Hausbesitz mbH Heidelberg
 Bluntschlistraße 14 · 69115 Heidelberg
 T 06221 / 53 05 0 · F 06221 / 53 05 111
 E info@ggh-heidelberg.de

ARCHITEKT
DATSCHA ARCHITEKTEN
 Dipl.-Ing. Peter Donn, Freier Architekt

Libanonstraße 72 A · 70184 Stuttgart
 T 0711 / 42 07 08 04 · F 0711 / 42 07 08 08
 E gadamerplatz@datscha-architekten.de

FACHPLANER
LANDSCHAFTSARCHITEKTUR: KUULA, Berlin
HLS, BAUPHYSIK: solares bauen, Freiburg
ELEKTRO: Alhäuser+König, Hachenburg
TRAGWERK: S.A.N., Darmstadt
KÜCHENPLANUNG: IB Brunnenkant, Wiesloch
BRANDSCHUTZ: HHP Süd, Ludwigshafen

ORT / DATUM **UNTERSCHRIFT**

ORT / DATUM **UNTERSCHRIFT**

ORT / DATUM **UNTERSCHRIFT**

BAUVORHABEN **PROJEKTNUMMER** 1203

NEUBAU „B³ BILDUNGS-, BETREUUNGS- UND BÜRGERZENTRUM GADAMERPLATZ“, HEIDELBERG

PLANINHALT **MASSSTAB**

VORABZUG **PLANDATUM** 05.09.2014

GRUNDRISS ERDGESCHOSS **PLANFORMAT** 841 x 594

LEISTUNGSPHASE **BEARBEITER** LE/DO/KU

ENTWURFSPLANUNG **3**



LEGENDE

Stahlbeton		BD	Bodendurchbruch
Mauerwerk		BE	Bodeneinlauf
Trockenbau		BKL	Brandschutzklasse
Fußbodendurchbruch		BRH	Brüstungshöhe
Wanddurchbruch		BRM	Baurichtmaß
Wandschlitz		BV	Bodenvertiefung
Bodenschlitz		DB	Doppelboden
Deckendurchbruch		DA	Deckenaussparung
		DD	Deckendurchbruch
		DSP	Deckensprung
		FD	Fertigdecke
		FFB	Fertigfußboden
		OK	Oberkante
		OL	Öffnungslichte
		RD	Rohdecke
		raumhoch	raumhoch
		RR	Regenrohr
		UK	Unterseite
		UZ	Unterzug
		VK	Vorderkante
		WD	Wanddurchbruch
		WS	Wandschlitz
Türstempel	Tür-Nr. Breite RW BKL	FL	Feuerlöscher
		RL	Raumluft
		WH	Wandhydrant
		UV	Unterverteiler
		ELT	Elektro
		HLS	Heizung / Lüftung / Sanitär

±0.00 = 113,20 m üNN BITTE KOTEN PRÜFEN UND NATURMASZE NEHMEN!
 TÜR- UND BRÜSTUNGSHÖHEN BEZIEHEN SICH AUF OK FFB!

PLANNR./INDEX ÜBERSICHTSPLAN 1.0G

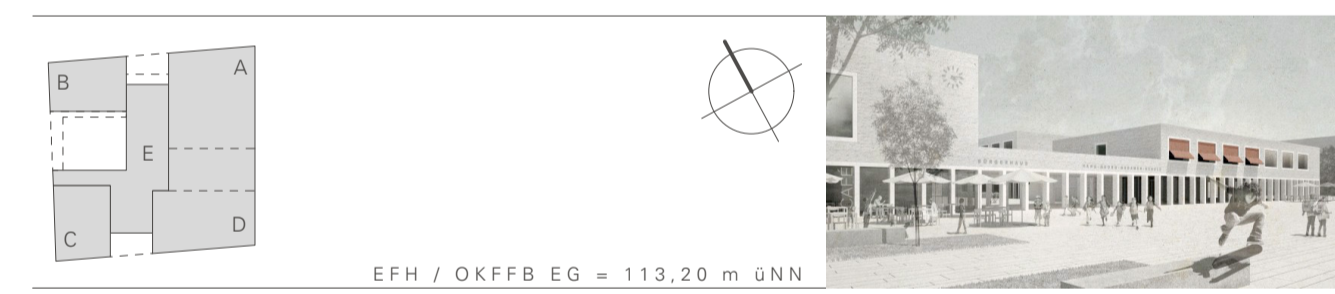

BAUHERR
 Stadt Heidelberg,
 vertreten durch:
 DSK Deutsche Stadt- und Grundstücksentwicklungsges. mbH & Co. KG,
 vertreten durch:
 GGH Gesellschaft für Grund- und Hausbesitz mbH Heidelberg
 Bluntschlistraße 14 · 69115 Heidelberg
 T 06221 / 53 05 0 · F 06221 / 53 05 111
 E info@ggh-heidelberg.de

ARCHITEKT
 DATSCHA ARCHITEKTEN
 Dipl.-Ing. Peter Donn, Freier Architekt
 Libanonstraße 72 A · 70184 Stuttgart
 T 0711 / 42 07 08 04 · F 0711 / 42 07 08 08
 E gadamerplatz@datscha-architekten.de

FACHPLANER
 LANDSCHAFTSARCHITEKTUR: KUULA, Berlin
 HLS, BAUPHYSIK: solares bauen, Freiburg
 ELEKTRO: Alhäuser+König, Hachenburg
 TRAGWERK: S.A.N., Darmstadt
 KÜCHENPLANUNG: IB Brunnenkant, Wiesloch
 BRANDSCHUTZ: HHP Süd, Ludwigshafen

BAUVORHABEN PROJEKTNUMMER 1203

NEUBAU „B³ BILDUNGS-, BETREUUNGS- UND BÜRGERZENTRUM GADAMERPLATZ“, HEIDELBERG

PLANNHALT MASSSTAB 1:200
VORABZUG PLANDATUM 05.09.2014
 GRUNDRISS PLANFORMAT 841 x 594
 1. OBERGESCHOSS BEARBEITER LE/DO/KU
 LEISTUNGSPHASE ENTWURFSPLANUNG

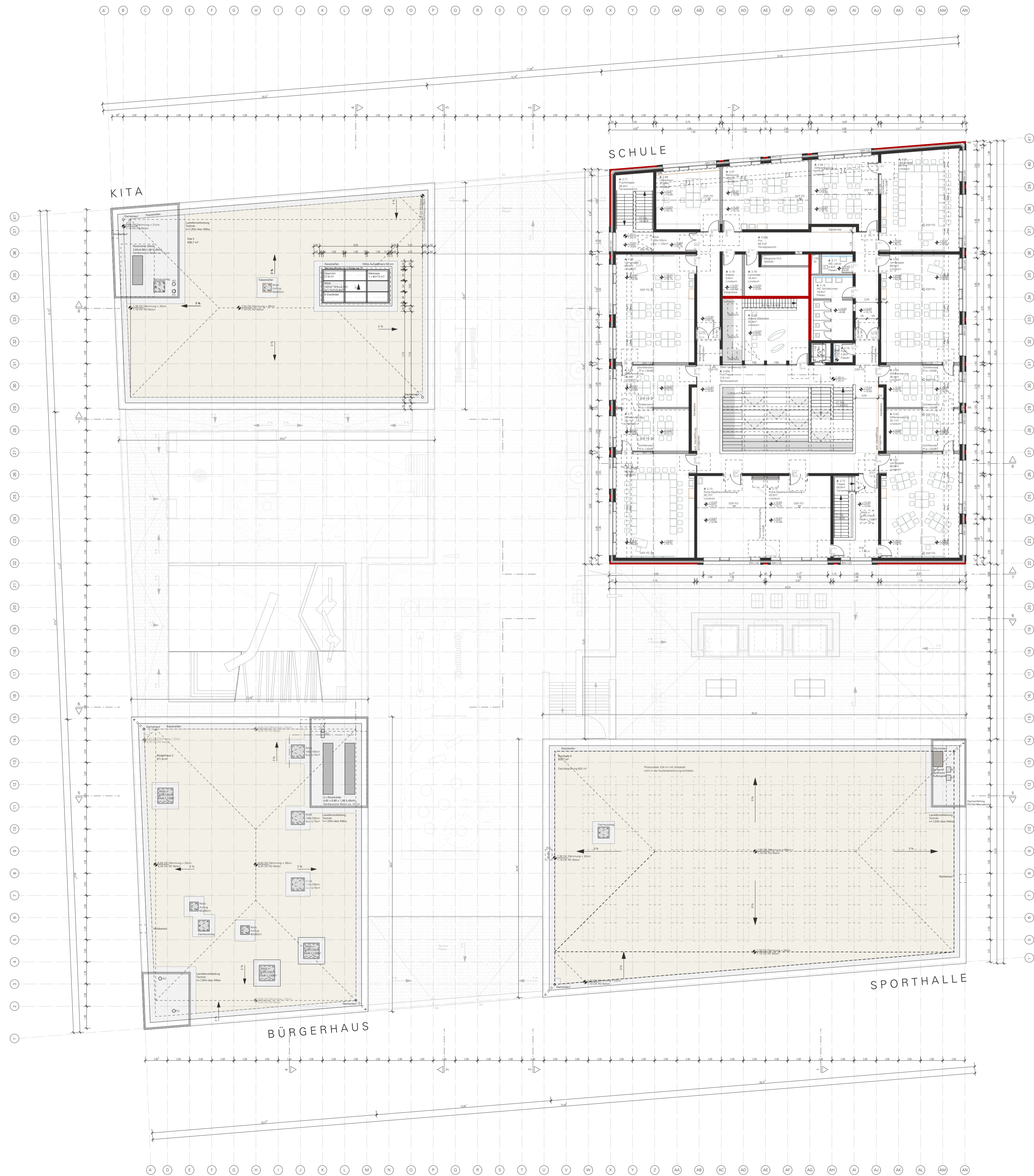

LEGENDE

Stahlbeton		BD	Bodendurchbruch
Mauerwerk		BE	Bodeneinlauf
Trockenbau		BKL	Brandschutzklasse
Fußbodendurchbruch		BRH	Brüstungshöhe
Wanddurchbruch		BRM	Baurichtmaß
Wandschlitz		BV	Bodenvertiefung
Bodenschlitz		DB	Doppelboden
Deckendurchbruch		DA	Deckenaussparung
		DD	Deckendurchbruch
		DSP	Deckensprung
		FD	Fertigdecke
		FFB	Fertigfußboden
		OK	Oberkante
		OL	Öffnungslichte
		RD	Rohdecke
		RH	raumhoch
		RR	Regenrohr
		UK	Unterkannte
		UZ	Unterzug
		VK	Vorderkante
		WD	Wanddurchbruch
		WS	Wandschlitz
		FL	Feuerlöscher
		RL	Raumluft
		WH	Wandhydrant
		UV	Unterverteiler
		ELT	Elektro
		HLS	Heizung / Lüftung / Sanitär

±0.00 = 113,20 m üNN BITTE KOTEN PRÜFEN UND NATURMASSE NEHMEN !
 TÜR- UND BRÜSTUNGSHÖHEN BEZIEHEN SICH AUF OK FFB !

PLANNR./INDEX **ÜBERSICHTSPLAN 2.OG**

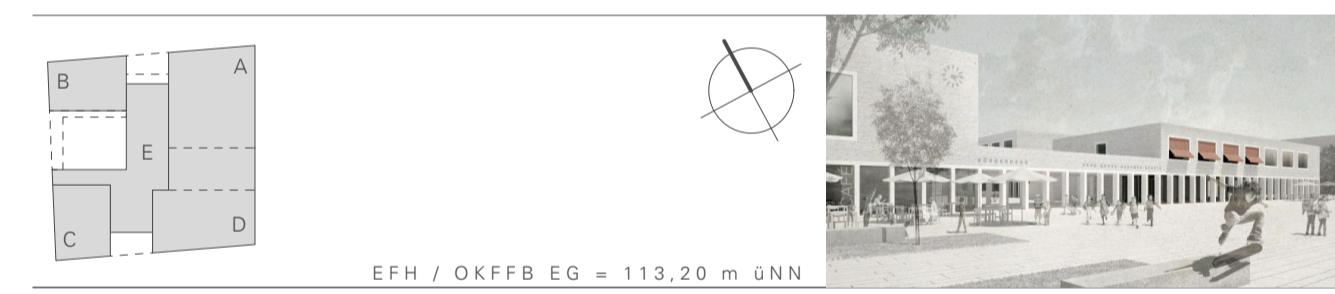

BAUHERR
 Stadt Heidelberg,
 vertreten durch:
 DSK Deutsche Stadt- und Grundstücksentwicklungsges. mbH & Co. KG,
 vertreten durch:

GGH Gesellschaft für Grund- und Hausbesitz mbH Heidelberg
 Bluntschlistraße 14 · 69115 Heidelberg
 T 06221 / 53 05 0 · F 06221 / 53 05 111
 E info@ggh-heidelberg.de

ARCHITEKT
DATSCHA ARCHITEKTEN
 Dipl.-Ing. Peter Donn, Freier Architekt

Libanonstraße 72 A · 70184 Stuttgart
 T 0711 / 42 07 08 04 · F 0711 / 42 07 08 08
 E gadamerplatz@datscha-architekten.de

FACHPLANER
 LANDSCHAFTSARCHITEKTUR: KUULA, Berlin
 HLS, BAUPHYSIK: solares bauen, Freiburg
 ELEKTRO: Alhäuser+König, Hachenburg
 TRAGWERK: S.A.N., Darmstadt
 KÜCHENPLANUNG: IB Brunnenkant, Wiesloch
 BRANDSCHUTZ: HHP Süd, Ludwigshafen

BAUVORHABEN **PROJEKTNUMMER 1203**

NEUBAU „B³ BILDUNGS-, BETREUUNGS- UND BÜRGERZENTRUM GADAMERPLATZ“, HEIDELBERG

PLANNHALT **MASSTAB 1:200**
VORABZUG
 PLANDATUM **05.09.2014**
 GRUNDRISS **PLANFORMAT 841 x 594**
 2. OBERGESCHOSS
 BEARBEITER **LE/DO/KU**

LEISTUNGSPHASE **ENTWURFSPLANUNG 3**

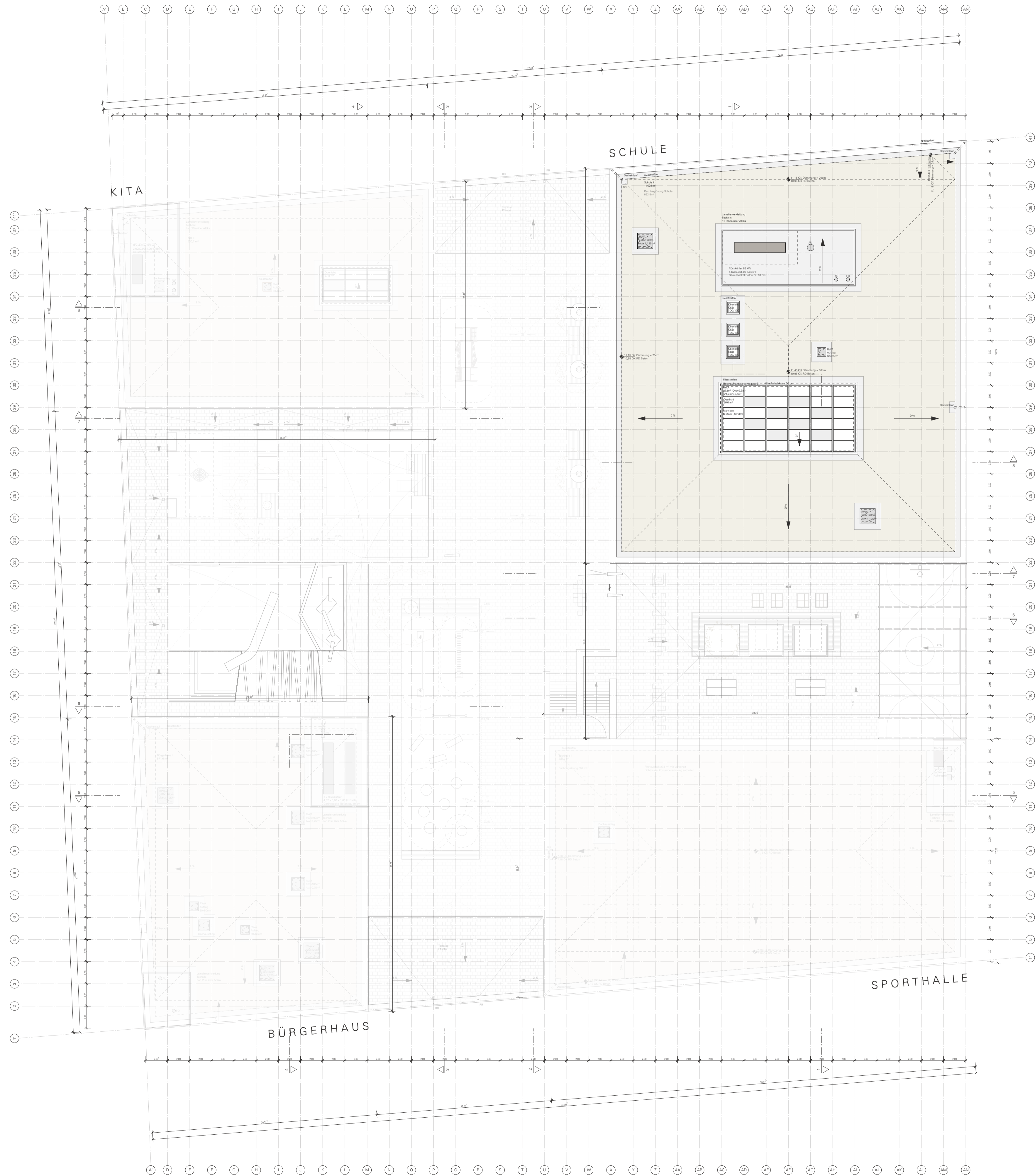

LEGENDE

Stahlbeton		BD	Bodendurchbruch
Mauerwerk		BE	Bodeneinlauf
Trockenbau		BKL	Brandschutzklasse
Fußbodendurchbruch		BRH	Brüstungshöhe
Wanddurchbruch		BRM	Baurichtmaß
Wandschlitz		BV	Bodenvertiefung
Bodenschlitz		DB	Doppelboden
Deckendurchbruch		DA	Deckenaussparung
		DD	Deckendurchbruch
		DSP	Deckensprung
		FD	Fertigdecke
		FFB	Fertigfußboden
		OK	Oberkante
		OL	Öffnungslichte
		RD	Rohdecke
		RR	raumhoch
		RR	Regenrohr
		UK	Unterkannte
		UZ	Unterzug
		VK	Vorderkante
		WD	Wanddurchbruch
		WS	Wandschlitz
Türstempel		FL	Feuerlöscher
		RL	Raumluft
		WH	Wandhydrant
		UV	Unterverteiler
		ELT	Elektro
		HLS	Heizung / Lüftung / Sanitär

±0.00 = 113,20 m üNN BITTE KOTEN PRÜFEN UND NATURMASSE NEHMEN !
TÜR- UND BRÜSTUNGSHÖHEN BEZIEHEN SICH AUF OK FFB !

PLANNR./INDEX **ÜBERSICHTSPLAN DACHAUFSICHT**



BAUHERR
Stadt Heidelberg,
vertreten durch:
DSK Deutsche Stadt- und Grundstücksentwicklungsges. mbH & Co. KG,
vertreten durch:
GGH Gesellschaft für Grund- und Hausbesitz mbH Heidelberg
Bluntschlistraße 14 · 69115 Heidelberg
T 06221 / 53 05 0 · F 06221 / 53 05 111
E info@ggh-heidelberg.de

ARCHITEKT
DATSCHA ARCHITEKTEN
Dipl.-Ing. Peter Donn, Freier Architekt
Libanonstraße 72 A · 70184 Stuttgart
T 0711 / 42 07 08 04 · F 0711 / 42 07 08 08
E gadamerplatz@datscha-architekten.de

FACHPLÄNER
LANDSCHAFTSARCHITEKTUR: KUULA, Berlin
HLS, BAUPHYSIK: solares bauen, Freiburg
ELEKTRO: Alhäuser+König, Hachenburg
TRAGWERK: S.A.N., Darmstadt
KÜCHENPLANUNG: IB Brunnenkant, Wiesloch
BRANDSCHUTZ: HHP Süd, Ludwigshafen

ORT / DATUM UNTERSCHRIFT
BAUVORHABEN PROJEKTNUMMER **1203**

NEUBAU „B³ BILDUNGS-, BETREUUNGS- UND BÜRGERZENTRUM GADAMERPLATZ“, HEIDELBERG

PLANNHALT MASSSTAB
VORABZUG 1:200
PLANDATUM **05.09.2014**
PLANFORMAT **841 x 594**
BEARBEITER **LE/DO/KU**

LEISTUNGSPHASE **ENTWURFSPLANUNG** **3**

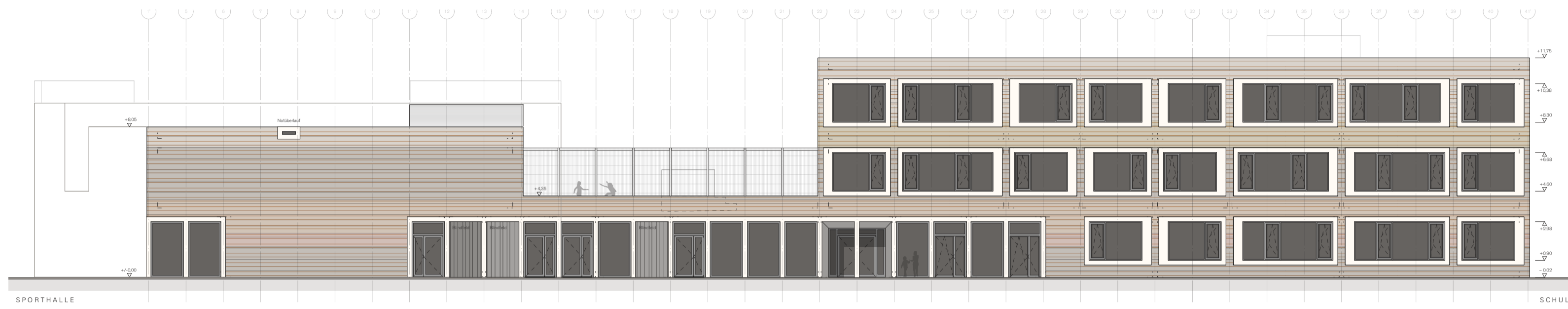

ANSICHT OST

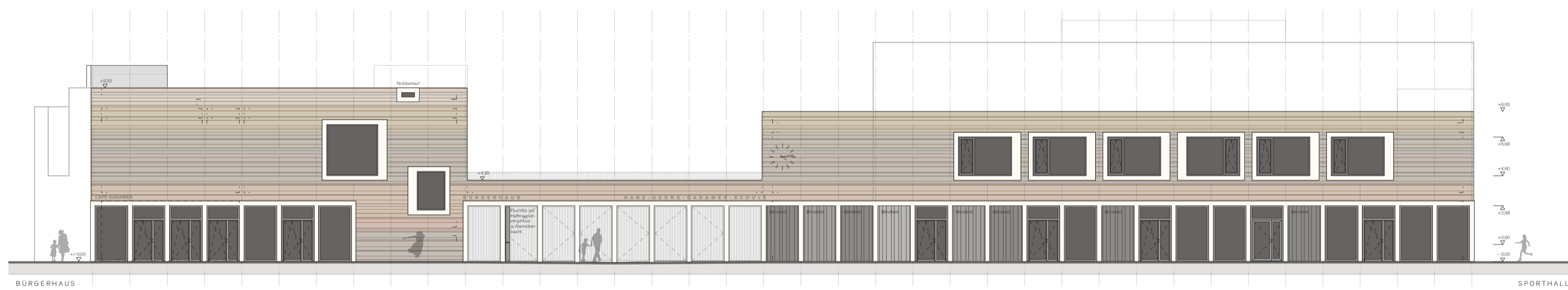

ANSICHT SÜD

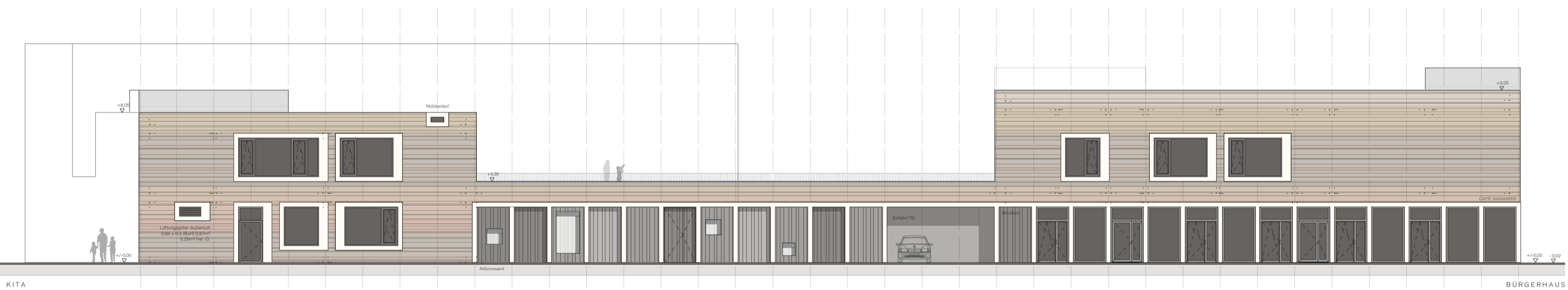

ANSICHT WEST

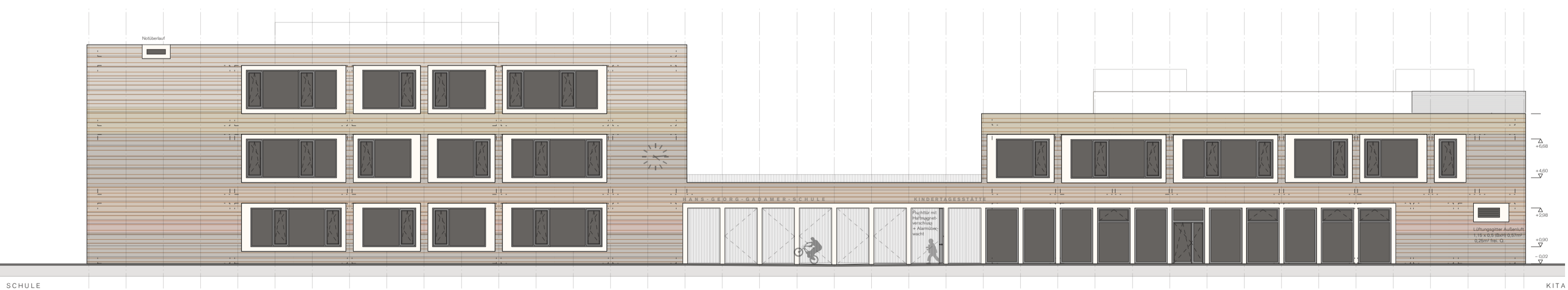

ANSICHT NORD

LEGENDE			
Stahlbeton	■	BD	Bodendurchbruch
Mauerwerk	■	BE	Bodeneinlauf
Trockenbau	■	BKL	Brandschutzklasse
Fußbodendurchbruch	▭	BRH	Brüstungshöhe
Wanddurchbruch	▭	BRM	Baurichtmaß
Wandschlitz	▭	BV	Bodenvertiefung
Bodenschlitz	▭	DB	Doppelboden
Deckendurchbruch	▭	DA	Deckenaussparung
		DD	Deckendurchbruch
		DSP	Deckensprung
		FD	Fertigdecke
		FFB	Fertigfußboden
		OK	Oberkante
		OL	Öffnungslichte
		RD	Rohdecke
		RH	raumhoch
		RR	Regenrohr
		UK	Unterante
		UZ	Unterzug
		VK	Vorderkante
		WD	Wanddurchbruch
		WS	Wandschlitz
		FL	Feuerlöscher
		RL	Raumluft
		WH	Wandhydrant
		UV	Unterverteiler
		ELT	Elektro
		HLS	Heizung / Lüftung / Sanitär

±0.00 = 113,20 m üNN BITTE KOTEN PRÜFEN UND NATURMASZE NEHMEN !
TÜR- UND BRÜSTUNGSHÖHEN BEZIEHEN SICH AUF OK FFB !

PLANNR./INDEX **ÜBERSICHTSPLAN ANSICHTEN**

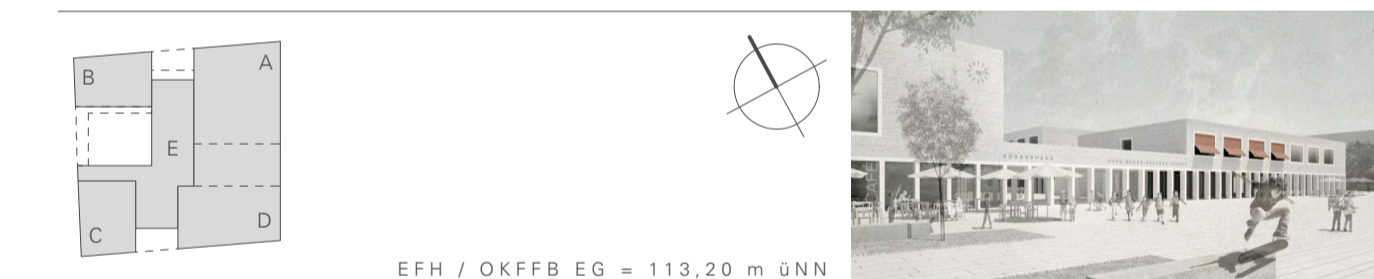

BAUHERR
Stadt Heidelberg,
vertreten durch:
DSK Deutsche Stadt- und Grundstücksentwicklungsges. mbH & Co. KG,
vertreten durch:
GGH Gesellschaft für Grund- und Hausbesitz mbH Heidelberg
Bluntschlistraße 14 · 69115 Heidelberg
T 06221 / 53 05 0 · F 06221 / 53 05 111
E info@ggh-heidelberg.de

ARCHITEKT
DATSCHA ARCHITEKTEN
Dipl.-Ing. Peter Donn, Freier Architekt
Libanonstraße 72 A · 70184 Stuttgart
T 0711 / 42 07 08 04 · F 0711 / 42 07 08 08
E gadamerplatz@datscha-architekten.de

FACHPLANER
LANDSCHAFTSARCHITEKTUR: KUULA, Berlin
HLS, BAUPHYSIK: solares bauen, Freiburg
ELEKTRO: Alhäuser+König, Hachenburg
TRAGWERK: S.A.N., Darmstadt
KÜCHENPLANUNG: IB Brunnenkant, Wiesloch
BRANDSCHUTZ: HHP Süd, Ludwigshafen

BAUVORHABEN **PROJEKTNUMMER 1203**

NEUBAU „B³ BILDUNGS-, BETREUUNGS- UND BÜRGERZENTRUM GADAMERPLATZ“, HEIDELBERG

PLANNINHALT **VORABZUG**
LEISTUNGSPHASE **ENTWURFSPLANUNG**
MASSSTAB 1:200
PLANDATUM 05.09.2014
PLANFORMAT 841 x 594
BEARBEITER LE/DO/KU
3

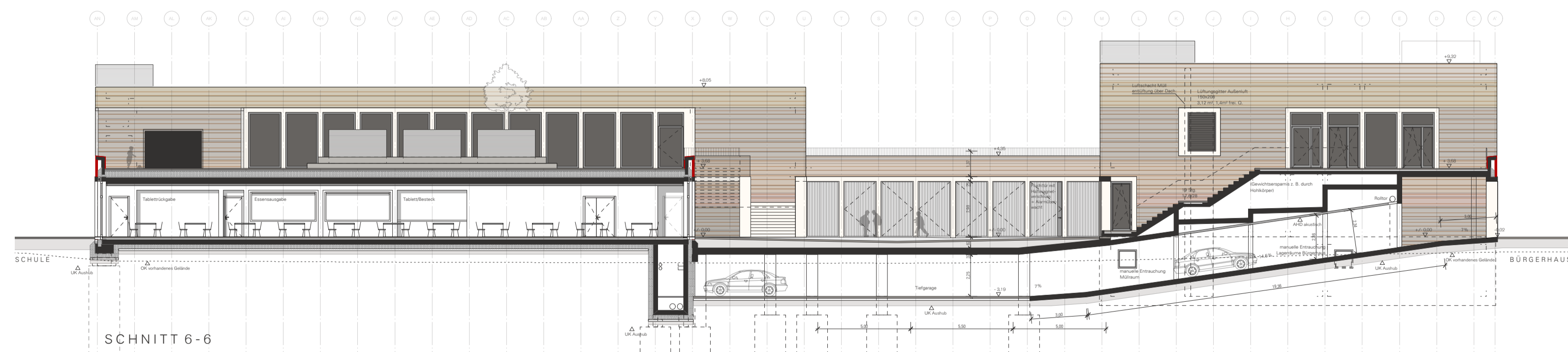
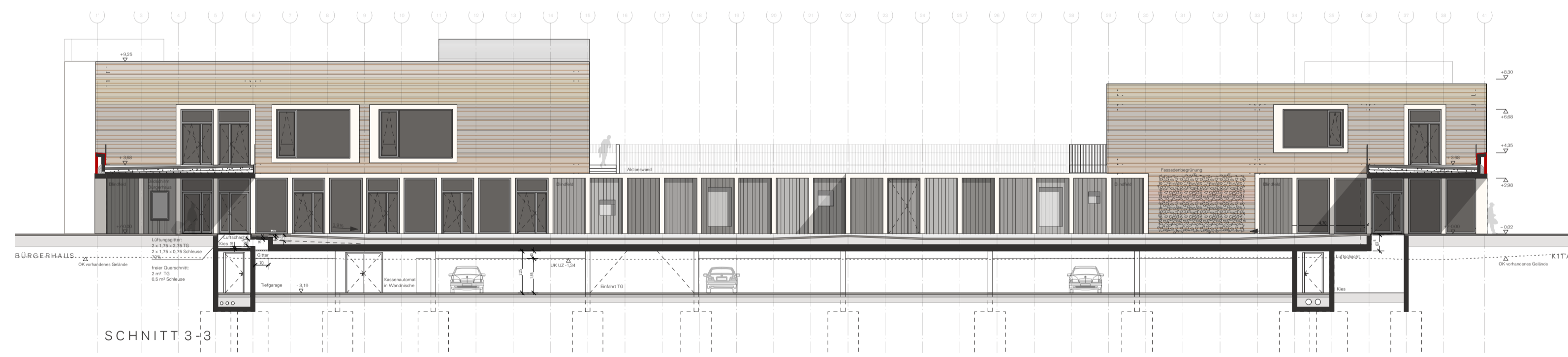
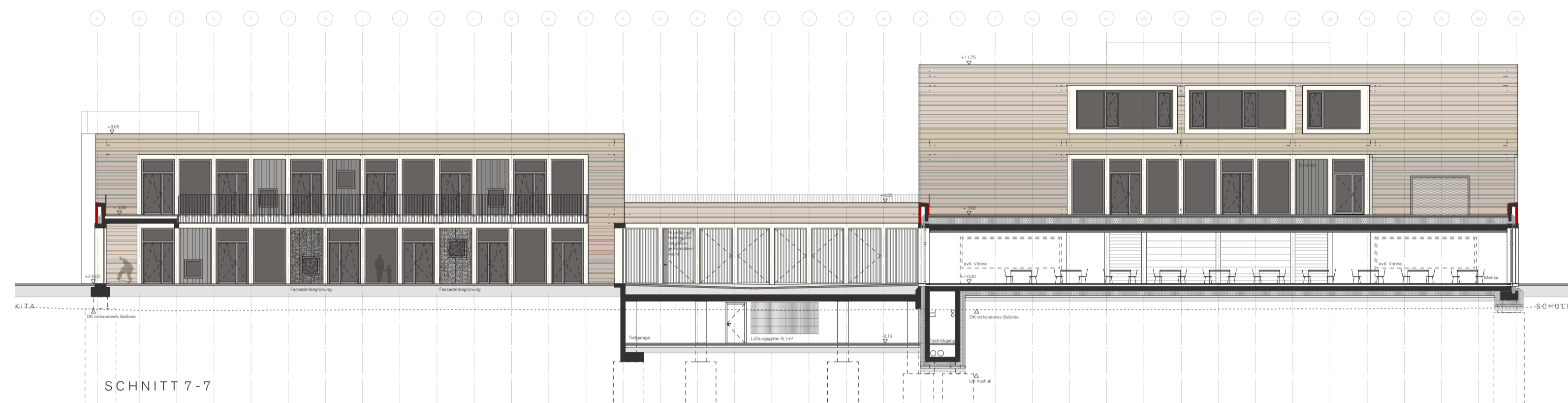
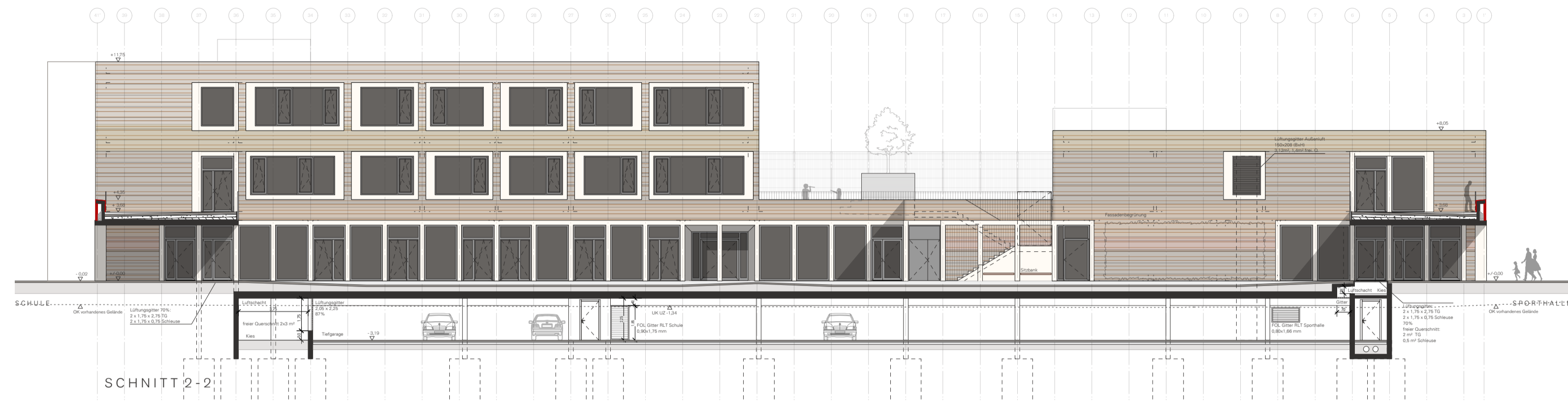

LEGENDE

Stahlbeton		BD	Bodendurchbruch
Mauerwerk		BE	Bodeneinlauf
Trockenbau		BKL	Brandschutzklasse
Fußbodendurchbruch		BRH	Brüstungshöhe
Wanddurchbruch		BRM	Baurichtmaß
Wandschlitz		BV	Bodenvertiefung
Bodenschlitz		DB	Doppelboden
Deckendurchbruch		DA	Deckenaussparung
		DD	Deckendurchbruch
		DSP	Deckensprung
		FD	Fertigdecke
		FFB	Fertigfußboden
		OK	Oberkante
		OL	Öffnungslichte
		RD	Rohdecke
		RH	raumhoch
		RR	Regenrohr
		UK	Unterante
		UZ	Unterzug
		VK	Vorderkante
		WD	Wanddurchbruch
		WS	Wandschlitz
		FL	Feuerlöscher
		RL	Raumluft
		WH	Wandhydrant
		UV	Unterverteiler
		ELT	Elektro
		HLS	Heizung / Lüftung / Sanitär

±0.00 = 113,20 m üNN BITTE KOTEN PRÜFEN UND NATURMASSE NEHMEN!
TÜR- UND BRÜSTUNGSHÖHEN BEZIEHEN SICH AUF OK FFB!

PLANNR./INDEX ÜBERSICHTSPLAN SCHNITTANSICHTEN

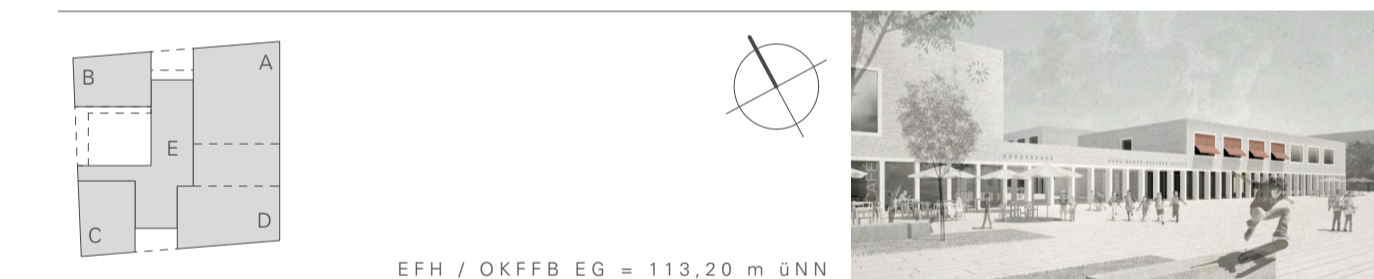

BAUHERR
Stadt Heidelberg,
vertreten durch:
DSK Deutsche Stadt- und Grundstücksentwicklungsges. mbH & Co. KG,
vertreten durch:
GGH Gesellschaft für Grund- und Hausbesitz mbH Heidelberg
Bluntschlistraße 14 · 69115 Heidelberg
T 06221 / 53 05 0 · F 06221 / 53 05 111
E info@ggh-heidelberg.de

ARCHITEKT
DATSCHA ARCHITEKTEN
Dipl.-Ing. Peter Donn, Freier Architekt
Libanonstraße 72 A · 70184 Stuttgart
T 0711 / 42 07 08 04 · F 0711 / 42 07 08 08
E gadamerplatz@datscha-architekten.de

FACHPLANER
LANDSCHAFTSARCHITEKTUR: KUULA, Berlin
HLS, BAUPHYSIK: solares bauen, Freiburg
ELEKTRO: Alhäuser+König, Hachenburg
TRAGWERK: S.A.N., Darmstadt
KÜCHENPLANUNG: IB Brunnenkant, Wiesloch
BRANDSCHUTZ: HHP Süd, Ludwigshafen

BAUVORHABEN PROJEKTNUMMER 1203

NEUBAU „B³ BILDUNGS-, BETREUUNGS- UND BÜRGERZENTRUM GADAMERPLATZ“, HEIDELBERG

PLANINHALT MASSSTAB 1:200
VORABZUG PLANDATUM 05.09.2014
SCHNITTANSICHTEN PLANFORMAT 841 x 594
INNENSEITE/HOF BEARBEITER LE/DO/KU

LEISTUNGSPHASE ENTWURFSPLANUNG 3

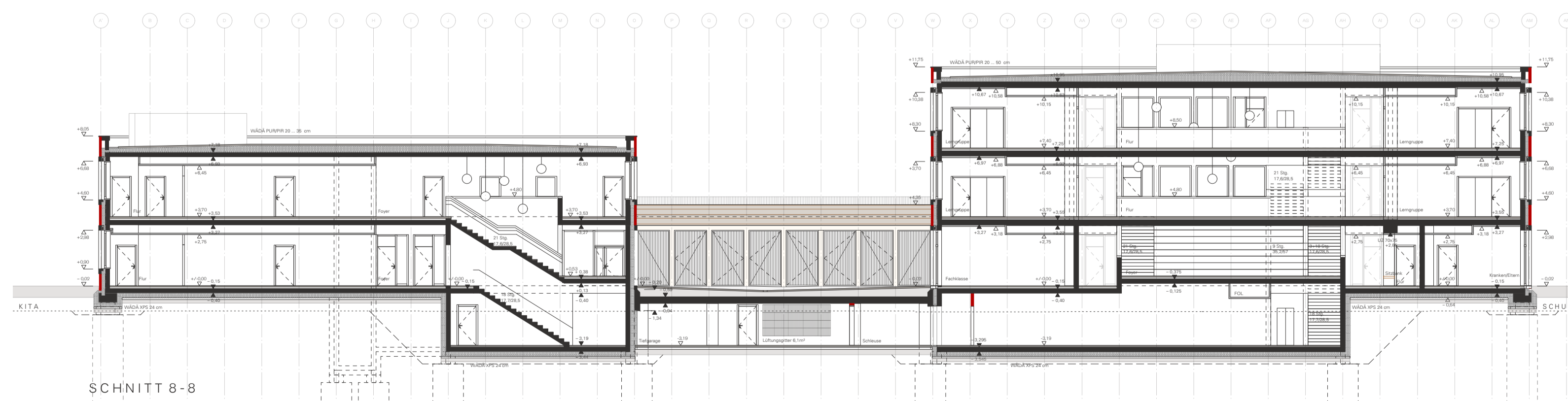
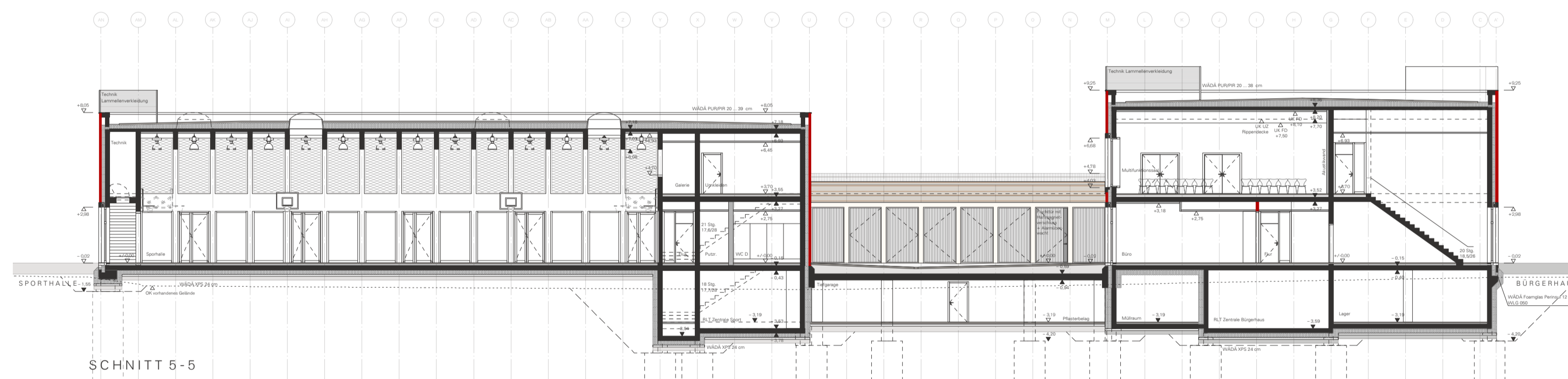
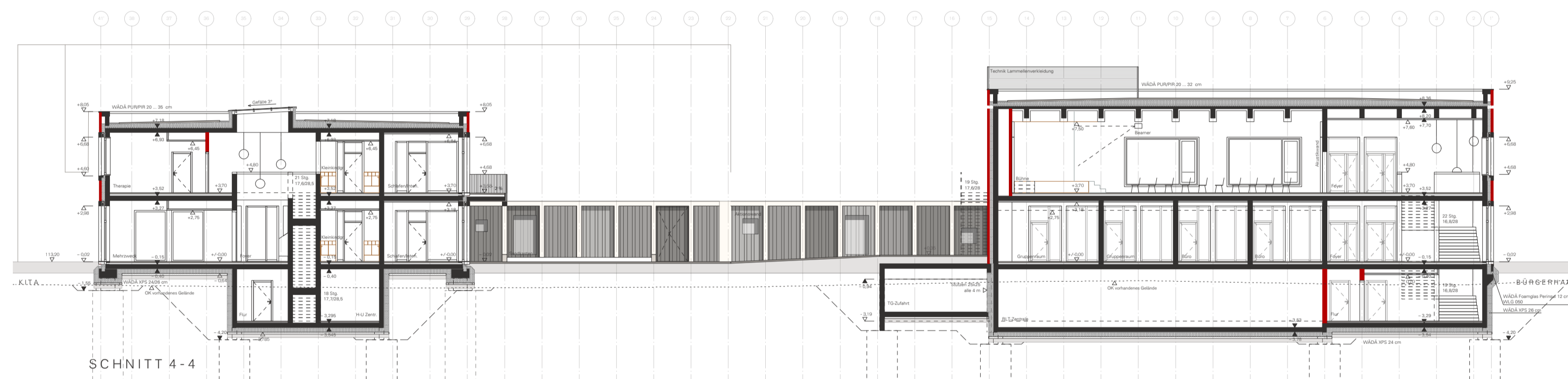
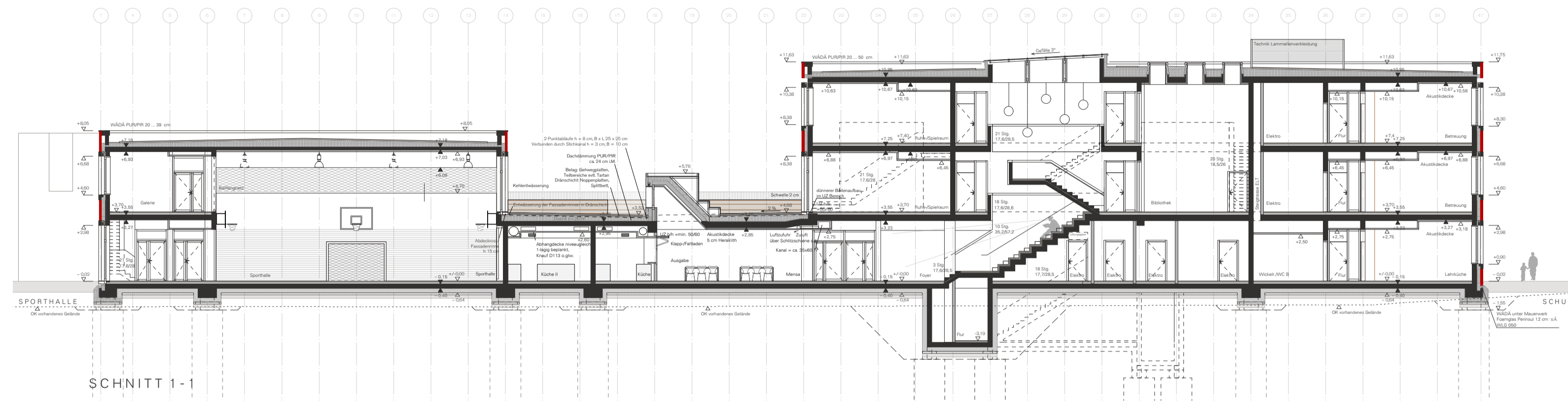

LEGENDE			
Stahlbeton		BD	Bodendurchbruch
Mauerwerk		BE	Bodeneinlauf
Trockenbau		BKL	Brandschutzklasse
Fußbodendurchbruch		BRH	Brüstungshöhe
Wanddurchbruch		BRM	Baurichtmaß
Wandschlitz		BV	Bodenvertiefung
Bodenschlitz		DB	Doppelboden
Deckendurchbruch		DA	Deckenaussparung
		DD	Deckendurchbruch
		DSP	Deckensprung
		FD	Fertigdecke
		FFB	Fertigfußboden
		OK	Oberkante
		OL	Öffnungslichte
		RD	Rohdecke
		RH	raumhoch
		RR	Regenrohr
		UK	Unterante
		UZ	Unterzug
		VK	Vorderkante
		WD	Wanddurchbruch
		WS	Wandschlitz
		FL	Feuerlöscher
		RL	Raumluft
		WH	Wandhydrant
		UV	Unterverteiler
		ELT	Elektro
		HLS	Heizung / Lüftung / Sanitär

±0.00 = 113,20 m üNN BITTE KOTEN PRÜFEN UND NATURMASSE NEHMEN!
TÜR- UND BRÜSTUNGSHÖHEN BEZIEHEN SICH AUF OK FFB!

PLANNR./INDEX ÜBERSICHTSPLAN SCHNITTE

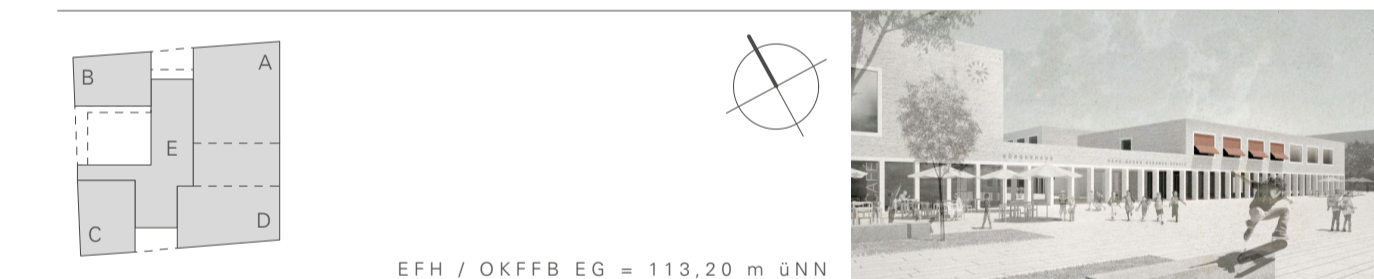

BAUHERR
Stadt Heidelberg,
vertreten durch:
DSK Deutsche Stadt- und Grundstücksentwicklungsges. mbH & Co. KG,
vertreten durch:
GGH Gesellschaft für Grund- und Hausbesitz mbH Heidelberg
Blutschilstraße 14 · 69115 Heidelberg
T 06221 / 53 05 0 · F 06221 / 53 05 111
E info@ggh-heidelberg.de

ARCHITEKT
DATSCHA ARCHITEKTEN
Dipl.-Ing. Peter Donn, Freier Architekt
Libanonstraße 72 A · 70184 Stuttgart
T 0711 / 42 07 08 04 · F 0711 / 42 07 08 08
E gadamerplatz@datscha-architekten.de

FACHPLANER
LANDSCHAFTSARCHITEKTUR: KUULA, Berlin
HLS, BAUPHYSIK: solares bauen, Freiburg
ELEKTRO: Alhäuser+König, Hachenburg
TRAGWERK: S.A.N., Darmstadt
KÜCHENPLANUNG: IB Brunnenkant, Wiesloch
BRANDSCHUTZ: HHP Süd, Ludwigshafen

BAUVORHABEN PROJEKTNUMMER 1203

NEUBAU „B³ BILDUNGS-, BETREUUNGS- UND BÜRGERZENTRUM GADAMERPLATZ“, HEIDELBERG

PLANINHALT MASSSTAB 1:200
VORABZUG PLANDATUM 05.09.2014
SCHNITTE PLANFORMAT 841 x 594
LEISTUNGSPHASE BEARBEITER LE/DO/KU
ENTWURFSPLANUNG 3