Konzeptplan

Südstadt

Mark-Twain-Village - östlich der Römerstraße, 1. Teil

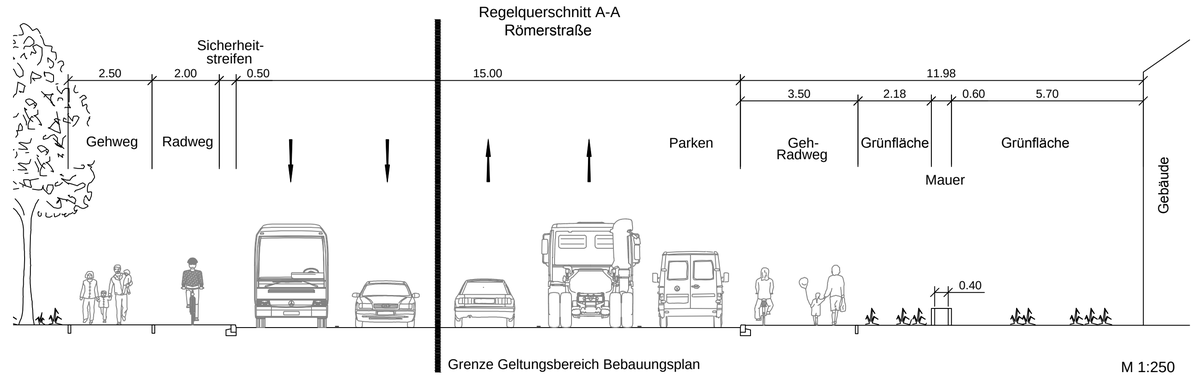

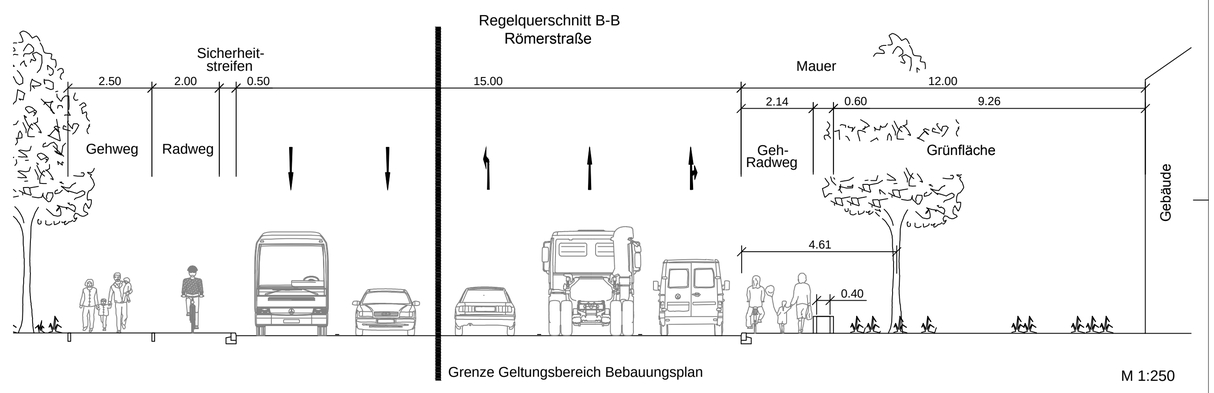

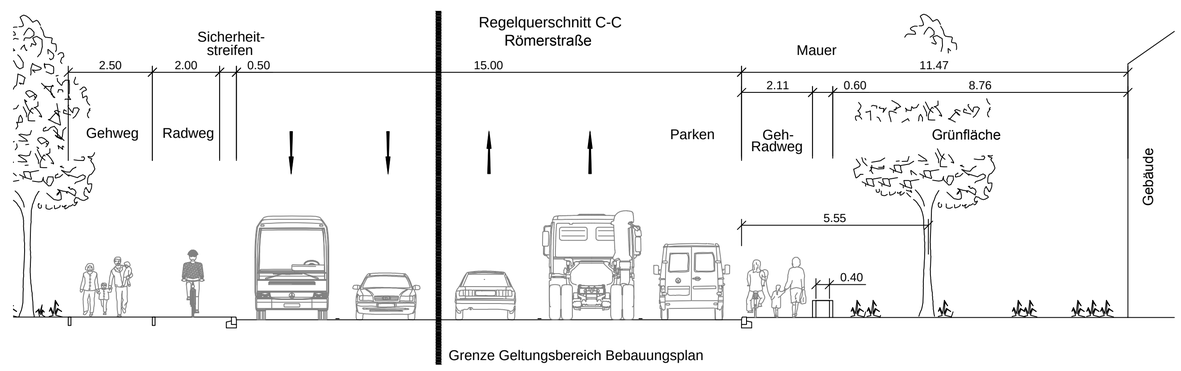

Beurteilungspegel Lärmimmissionen

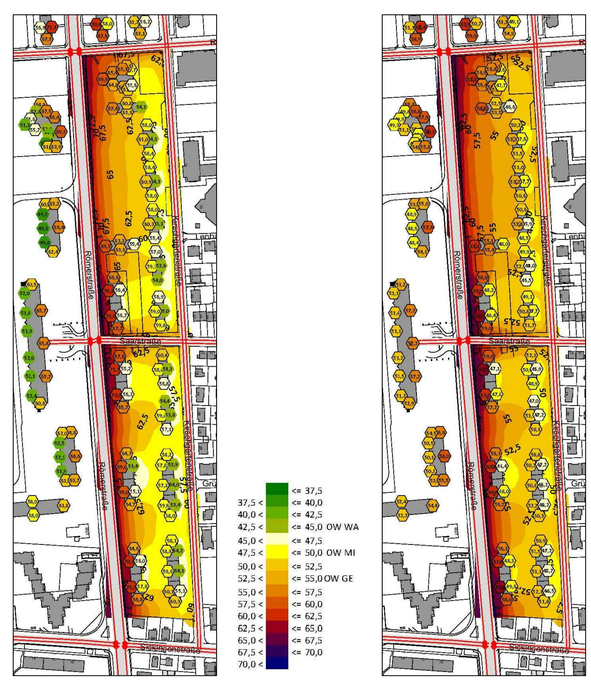

Beurteilungspegel Tag LrT

Beurteilungspegel Nacht LRN

Systemskizze
Bereich Mauer

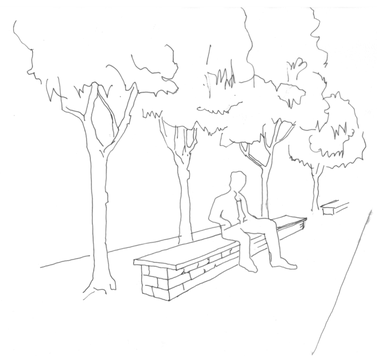

Grundlagen Straßen, Gehwege und Parkplätze gemäß Orthobild.
Grundlagen Gebäude, Bäume und Flurstücke gemäß Vermessungsamt.

Projekt: Südstadt Mark-Twain-Village			
Planinhalt: Lageplan			
Planart: Konzeptplan		Maßstab: 1:1000	Plangröße: 750x841
Datum: 30.10.2014	Bearbeitet: Beck	Datum:	Abteilungsleiter:
Datum:	Gezeichnet:	Datum:	Sachgebiet:

Heidelberg | Stadtplanungsamt