

Alle Maße sind vor Beginn der Arbeiten vom Ausführenden eigenverantwortlich am Bau zu prüfen. Maßunstimmigkeiten sind sofort mit dem Architekten zu klären. Für Maßfehler haftet allein der Auftragnehmer. Bei der Bauausführung sind die Planungen der Fachingenieure sowie die Angaben der Sonderfachleute zu beachten. Firmendetails und -ausführungszeichnungen gelten nur mit dem Genehmigungsvermerk des Architekten.

Höhenkoten allgemein:



Materialangaben

- Ortbeton
- Mauerwerk
- Gipskarton / leichte Trennwände
- Bestand
- Abbruch
- Erdreich

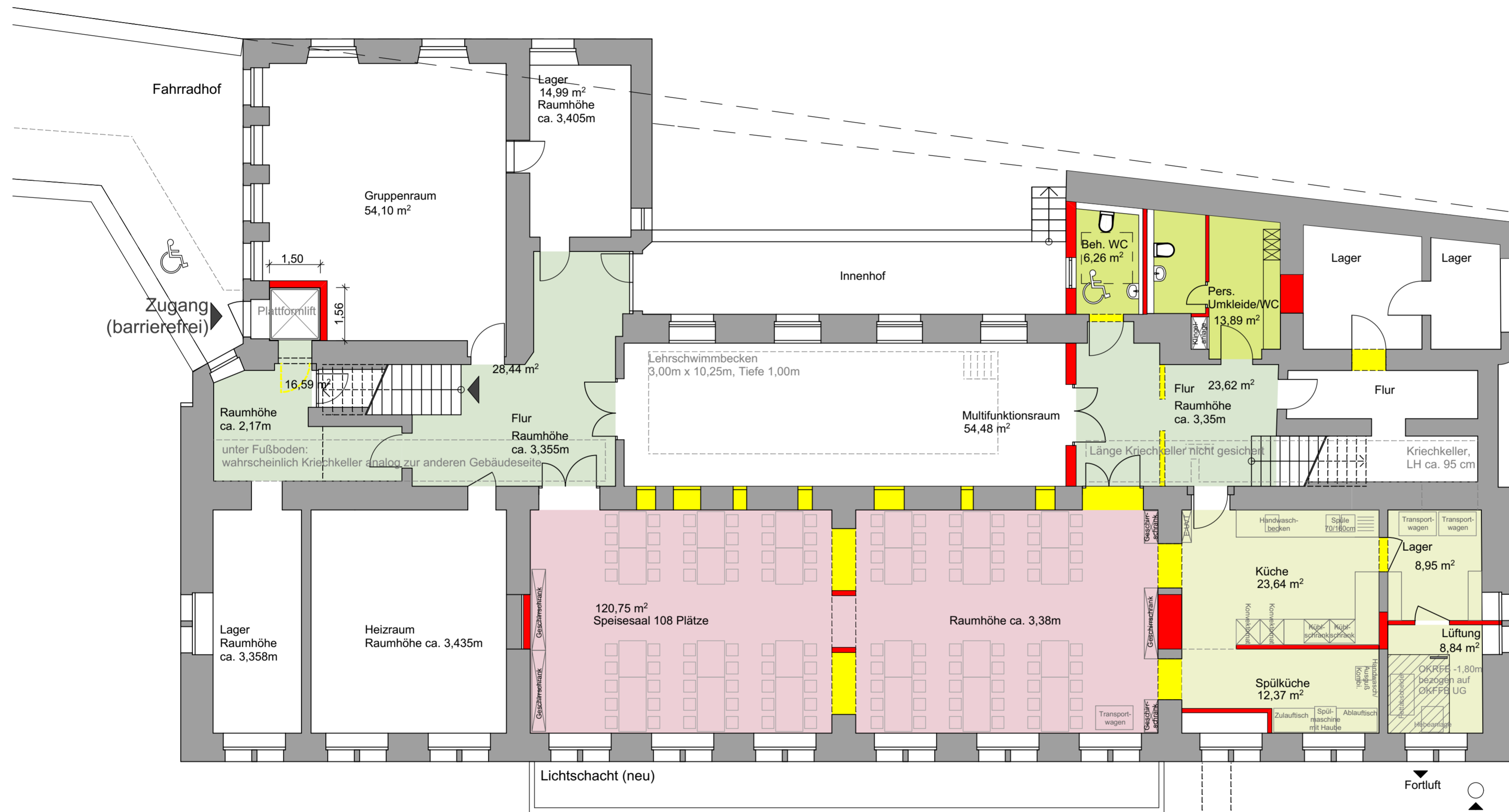

Bauherr: Datum, Unterschrift

Architekt: Datum, Unterschrift



Planungsgrundlage:  
vom Bauherrn zur Verfügung gestellte Bestandspläne.  
Ein örtliches Aufmass wurde nicht vorgenommen.

Projekt: **Friedrich-Ebert-Grundschule  
Neubau einer Mensa**

Bauherr: Stadt Heidelberg  
vertreten durch  
Gebäudemanagement  
Friedrich Ebert Anlage 50  
69117 Heidelberg



Planung: **ap88** Architekten Partnerschaft  
Bellm / Löffel / Lubs / Trager  
Freie Architekten BDA  
Sickingenstraße 39  
69126 Heidelberg  
info@ap88.de www.ap88.de  
+49 (0) 62 21-50 25 77-0  
+49 (0) 62 21-16 27 79

Neubau Mensa im  
UG

Plannr.: **A-04.1**

Massstab: **1:100**

Projektnr.: 15-311

Format: DIN A2

Gez./Datum: GK, 14.12.2015

Vergabeung: 100,00%  
 G:\ap88 projekt\15-311 Friedrich-Ebert-Schule, Stadt Heidelberg\15-311-004 Neubau Mensa\CAD\02  
 Vorentwurfsplanung\Modell\15-311-004 Neubau Mensa.pln  
 gedruckt am 14.12.2015 10:37