

Mark - Twain - Center
Erdgeschoss

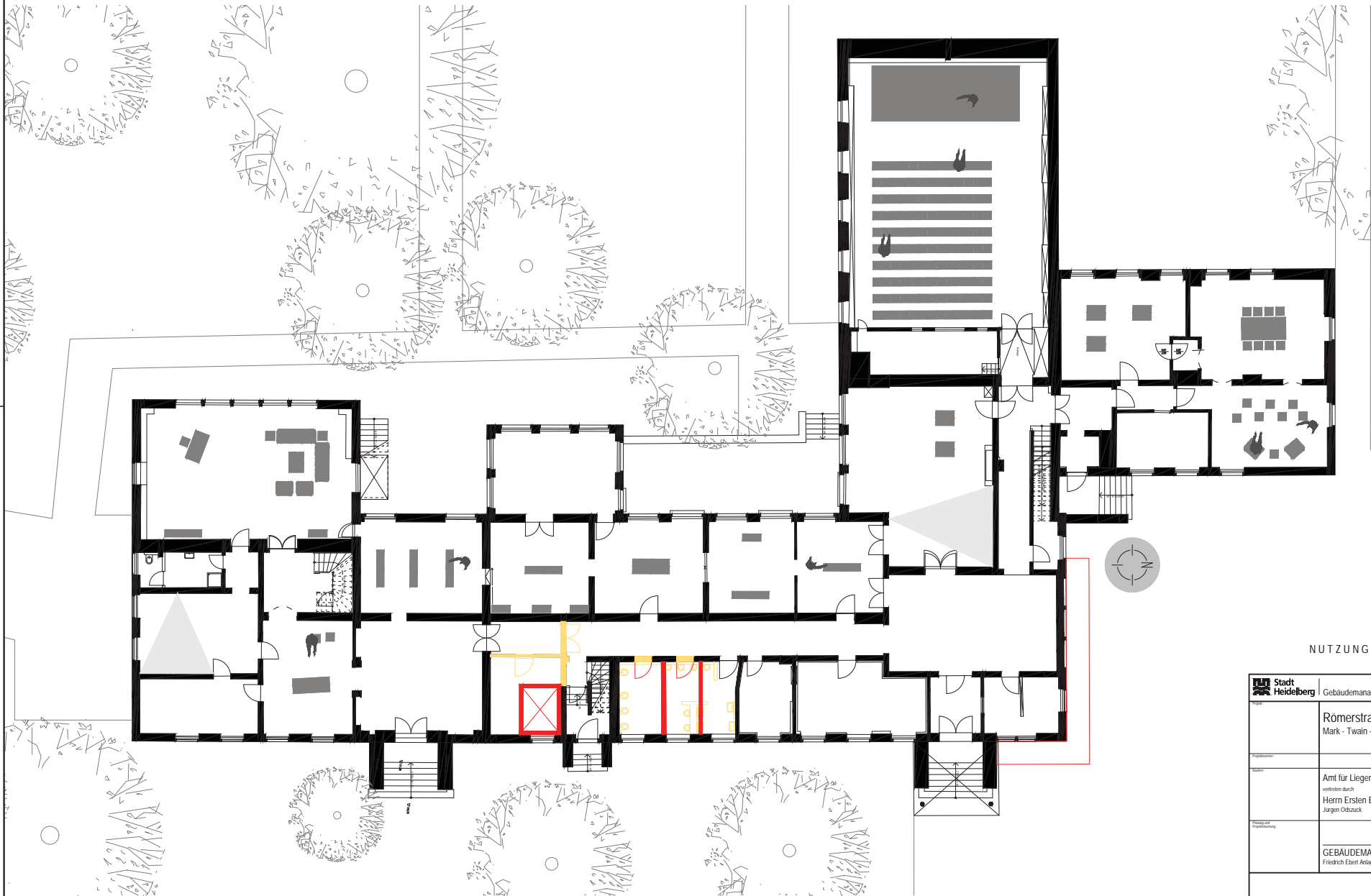

NUTZUNGSKONZEPT

	Gebäudemanagement Römerstraße 166 Mark - Twain - Center
	Amt für Liegenschaften vertreten durch Herrn Ersten Bürgermeister Jürgen Obstzick
GEBÄUDEMANAGEMENT Friedrich Ebert Anlage 50, 69117 Heidelberg	1 : 100 Etage: _____ Plannummer: _____
Blatt / Lage: KJ / Kn.	Datum: _____ Gepr.: _____