

Alle Maße sind vor Beginn der Arbeiten vom Ausführenden eigenverantwortlich im Bau zu prüfen. Maßangaben sind nur mit dem Architekten zu klären. Für Maßfehler haften allein der Auftragnehmer. Bei der Bestätigung sind die Planungen der Fachgenossenschaft sowie die Angaben der Sachverständigen zu beachten. Fernverbindungs- und Ausführungszeichnungen gelten nur mit dem Genehmigungsmark des Architekten.

- Höhenlinien allgemein:
- OK Bau
 - OK Holz
 - OK Fertig
- Materiangaben:
- Ortbeton
 - Mauerwerk
 - Gipskarton / leichte Trennwände
 - Bestand
 - Altbau
 - Erdbech

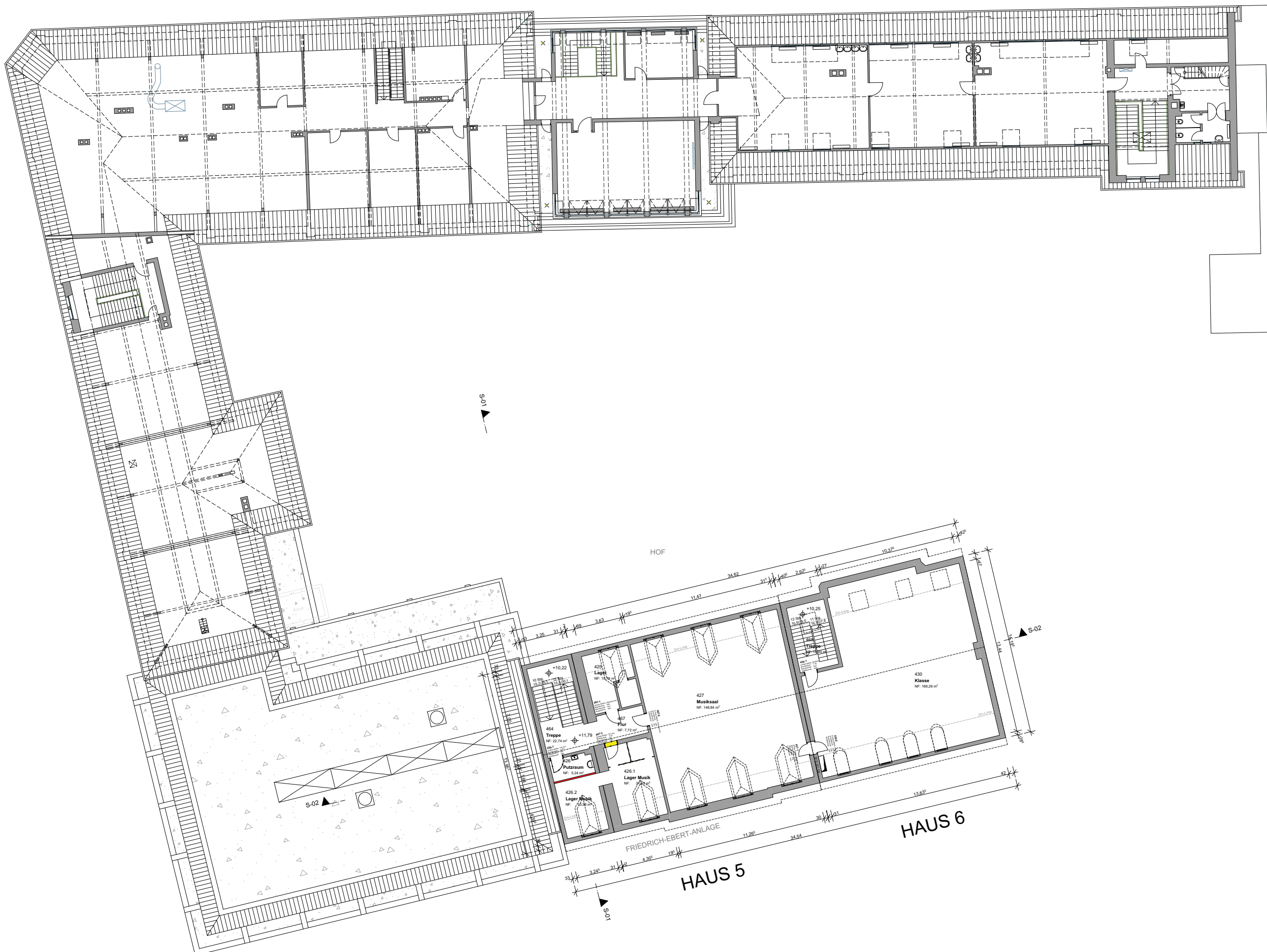

Stadt Heidelberg Gebäudemanagement	
Projekt:	Plöck 40 Hölderlin Gymnasium Generalsanierung 1.BA
Bauherr:	Amt für Schule und Bildung vertreten durch Herrn Ersten Bürgermeister Jürgen Otszuck
Projektierung:	GEBÄUDEMANAGEMENT Friedrich Ebert Anlage 50, 69117 Heidelberg
Planung:	ap88 Architekten Partnerschaft mbB Bellm / Löffel / Lubs / Träger Sickingenstraße 39, 69126 Heidelberg
Maßstab: 1:100	
Grundriss DG	
UEAEDG11	