

Alle Maße sind vor Beginn der Arbeiten vom Ausführenden eigenverantwortlich am Bau zu prüfen.  
 Maßstimmigkeiten sind sofort mit dem Architekten zu klären. Für Maßfehler haftet allein der Auftragnehmer.  
 Bei der Bauausführung sind die Planungen der Fachingenieure sowie die Angaben der Sonderfachleute zu beachten. Firmendetails und -ausführungszeichnungen gelten nur mit dem Genehmigungswertwerk des Architekten.

Höhenkoten allgemein:

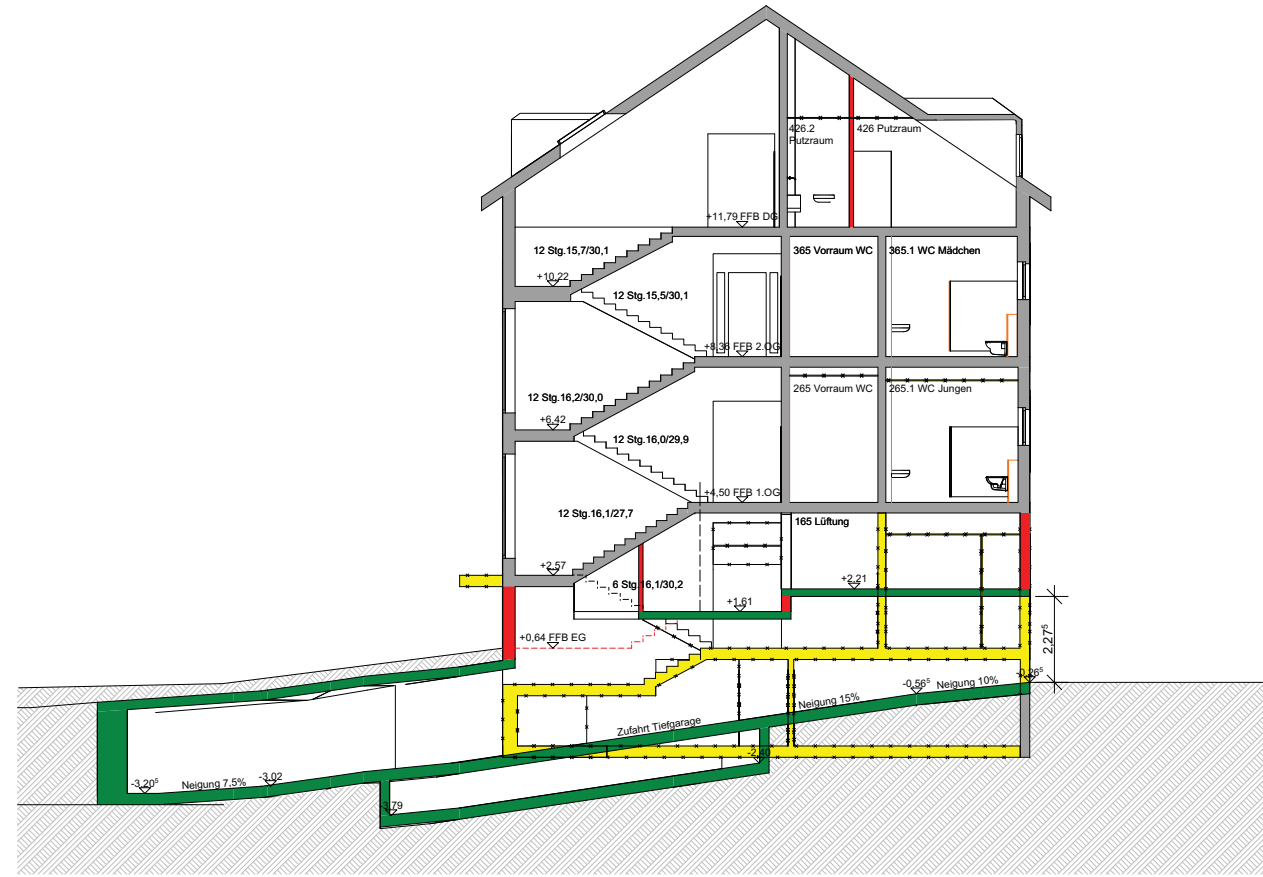

Materialangaben



Schnitt 01

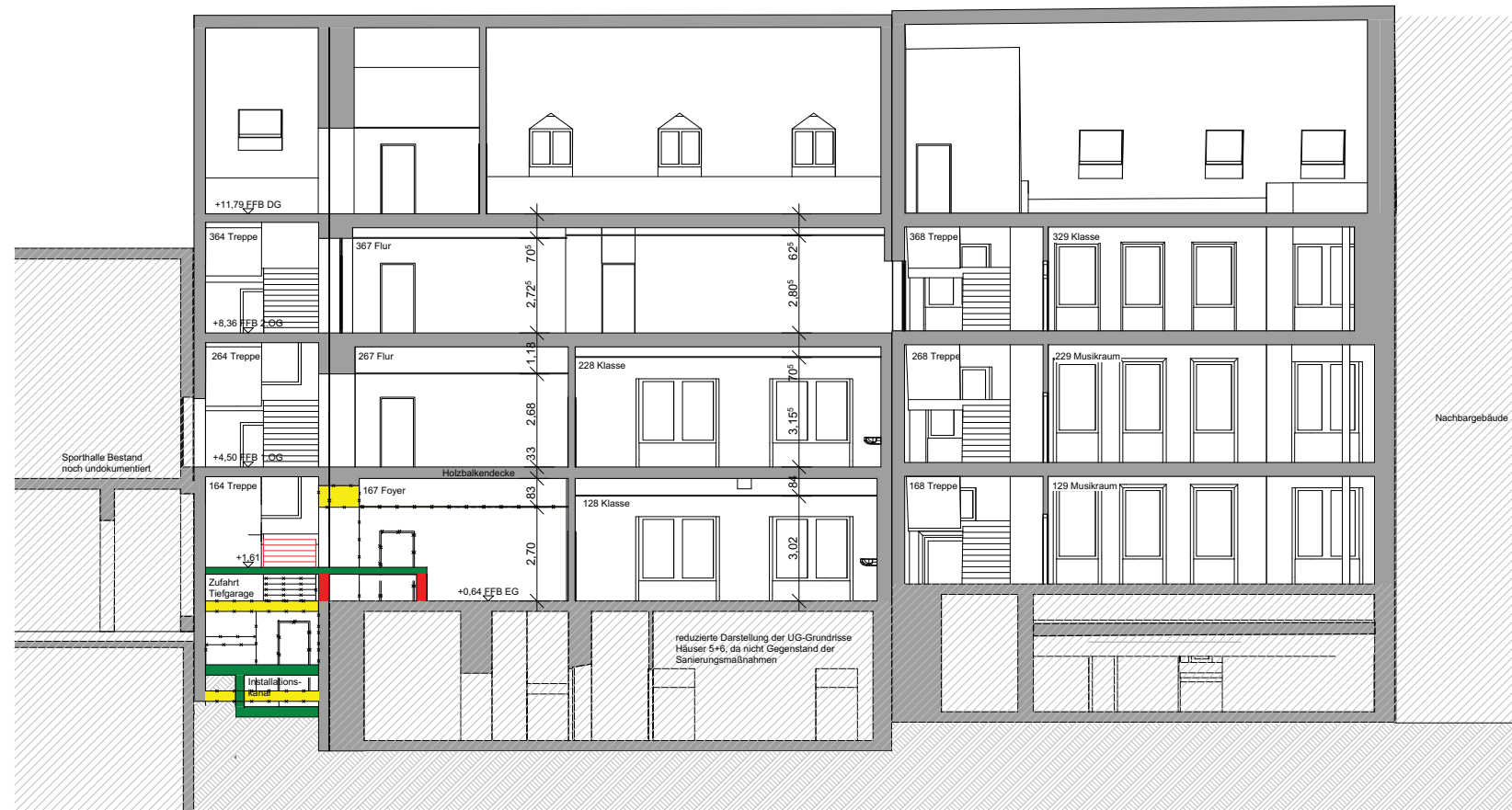

Schnitt 02

Stadt Heidelberg Gebäudemanagement

Projekt:  
**Plöck 40**  
 Hölderlin Gymnasium  
 Generalsanierung 1.BA

Projektnummer:  
 Bauherr:  
**Amt für Schule und Bildung**  
 vertreten durch  
**Herrn Ersten Bürgermeister**  
 Jürgen Odszuck

Projektleitung:  
**GEBÄUDEMANAGEMENT**  
 Friedrich Ebert Anlage 50, 69117 Heidelberg

Planung:  
**ap88** Architekten Partnerschaft  
 Bellm / Löffel / Lubs / Trager  
 Sickingenstraße 39, 69126 Heidelberg

Maßstab: **1:100**  
 Plannummer: **UEAES105**

GZ.: NK 03.03.2017 Bearb.: Gepr.:

**Schnitte 01 + 02**



Maßstab: 1:100  
 Blatt: 01  
 Datum: 03.03.2017  
 Gepr.: