

Bauliche Erweiterung Museum Sammlung Prinzhorn

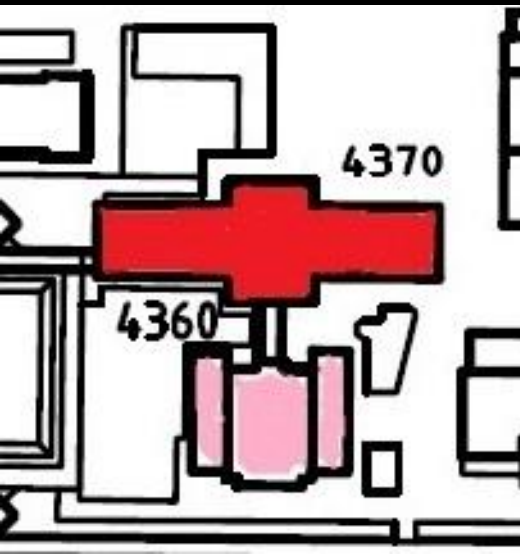

Erster Schritt:

Auslagerung der Verwaltung
ins Nachbargebäude

+

Ausweitung der Ausstellungs-
fläche im Museum

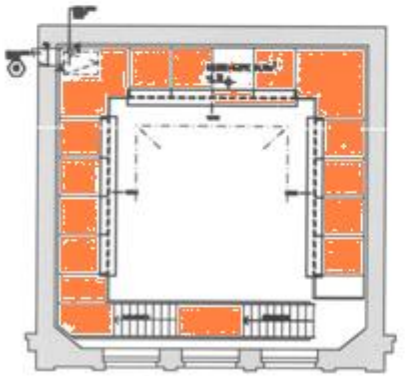
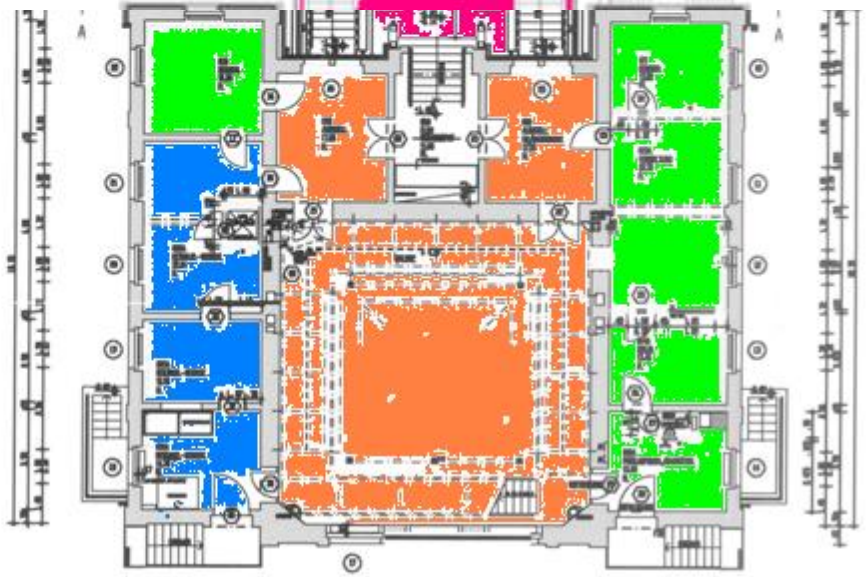
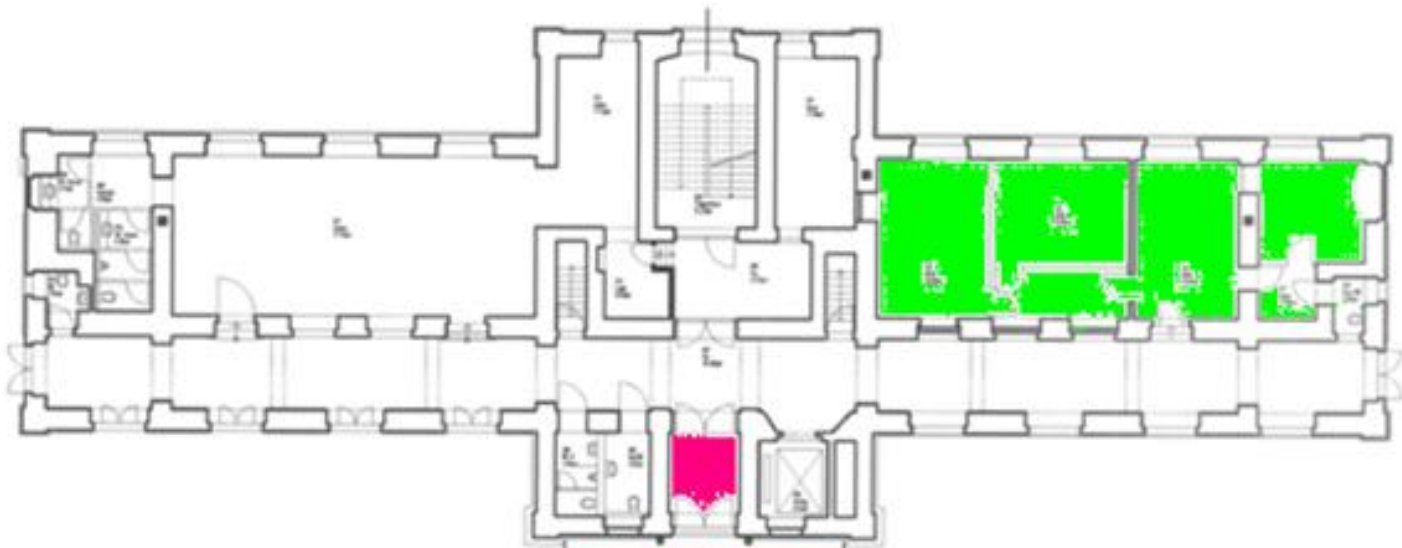

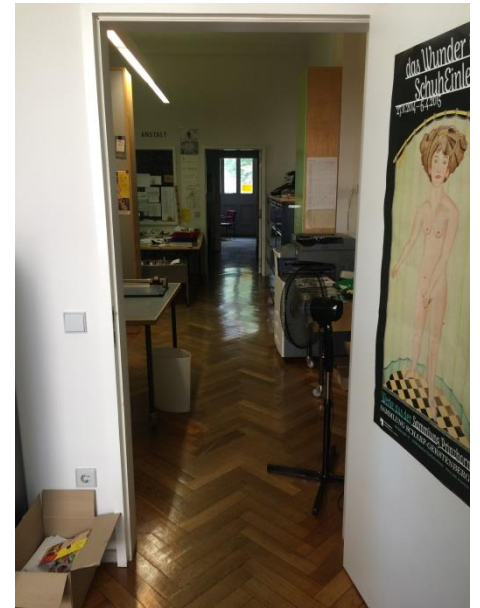
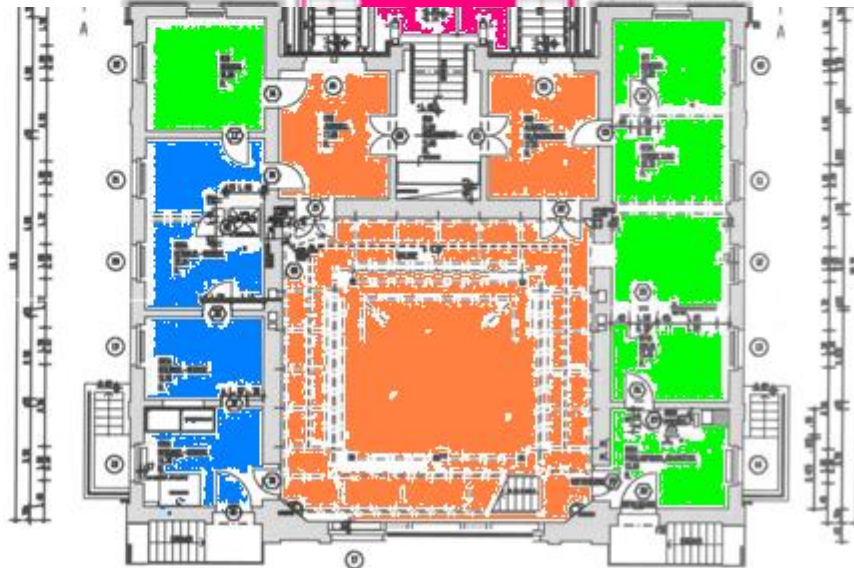
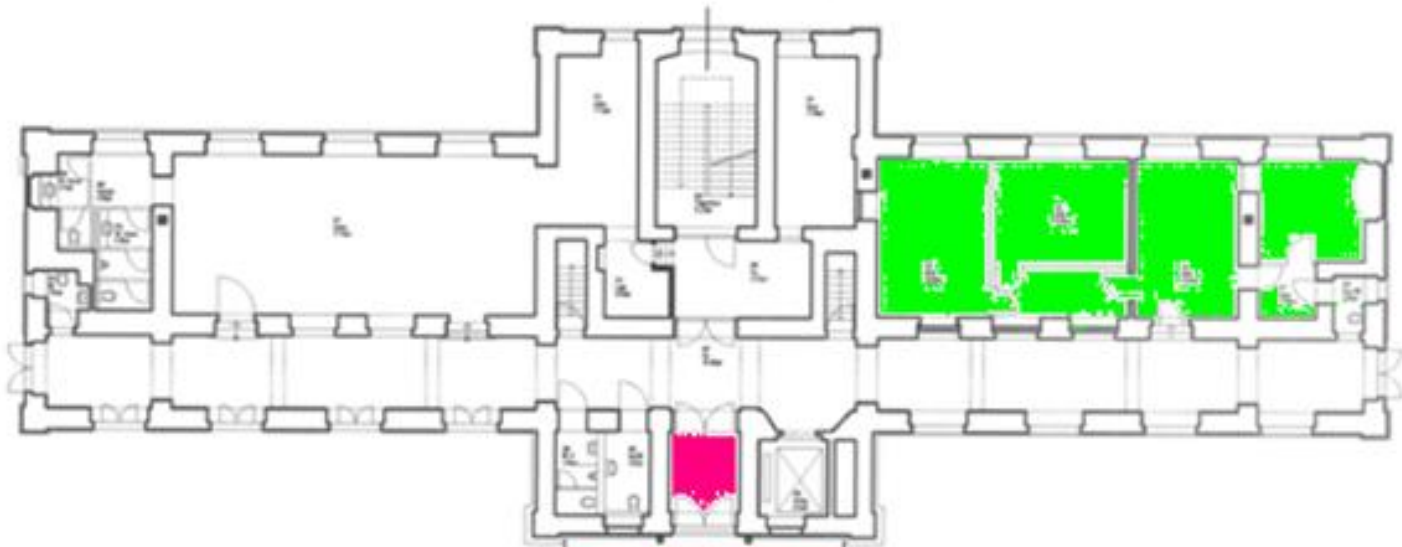

Mehr Ausstellungsfläche - Enfilade



Grafisches Kabinett



Finanzierung:

- € 30.000 von der Stadt
für Unterhaltskosten und Renovierung der 5 Räume
im Erweiterungsbau
- € 400.000 vom Land
für Aufrüstung der Klima-Anlage im Museum
- € X vom Universitätsklinikum
für den Umbau der zusätzlichen Ausstellungsräume
und des Grafischen Kabinetts

Zeitplan:

Eröffnung Anfang 2018

Zweiter Schritt:

Ausgestaltung eines
einladenden & kommunikativen
Museumscafés

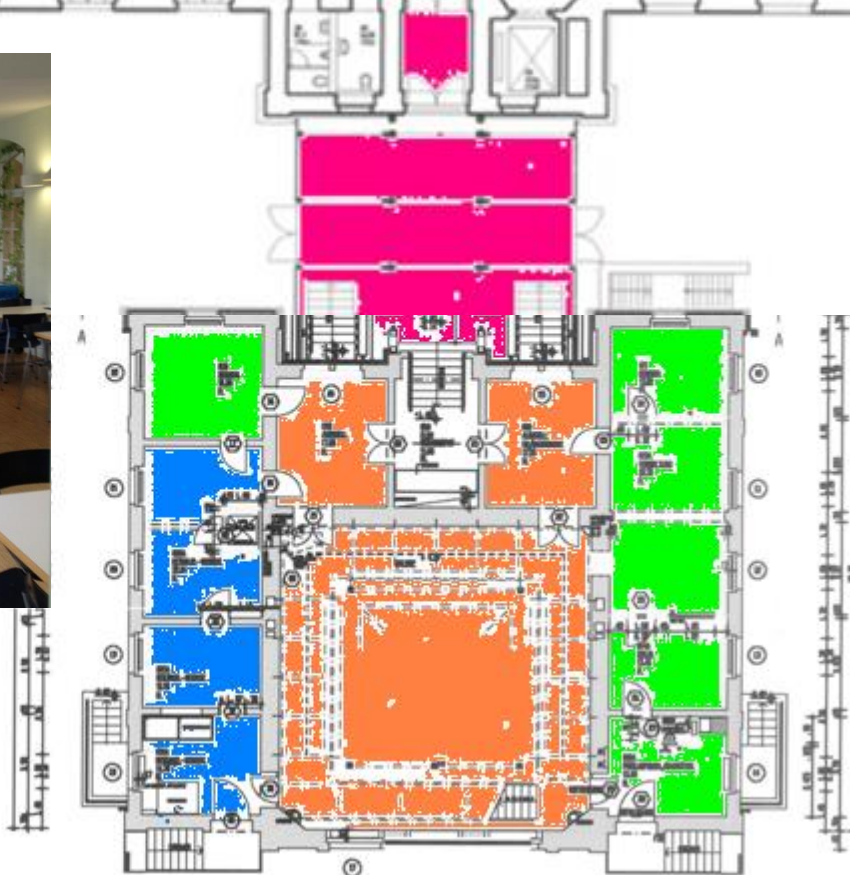
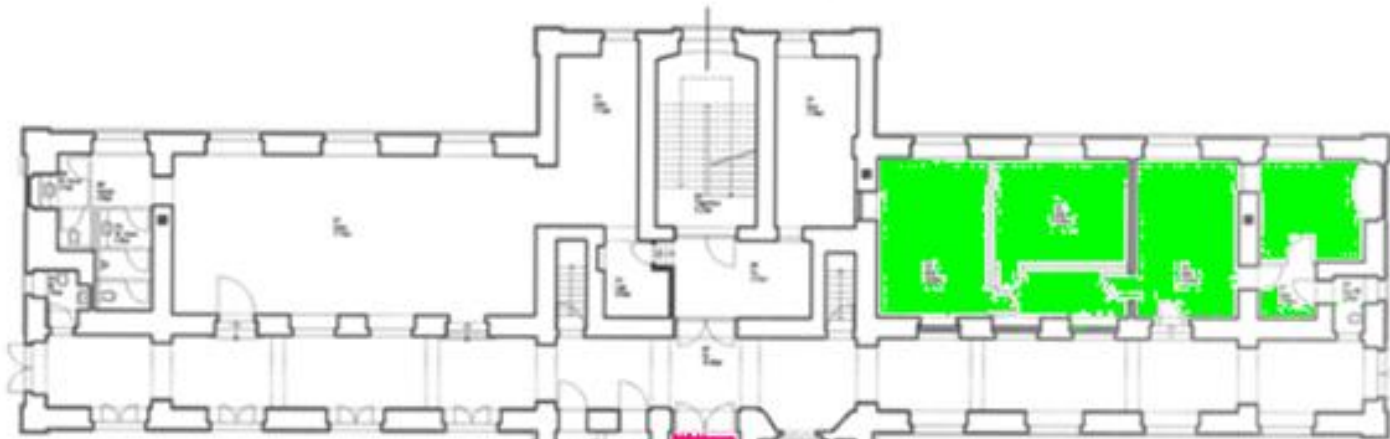



Finanzierung:

- Startkapital durch Crowd-Funding
- Ausgestaltung und Betrieb durch Pächter

Zeitplan:

Eröffnung Sommer 2018

Dritter Schritt:

Komplette Übernahme des
Erweiterungsbaus

+

Einrichtung zusätzlicher
Depot- und Lagerflächen

+

Aufstockung des Personals

Finanzierung:

- € X durch Sponsoren/Mäzene und Land
Umbau des Erweiterungsbaus
- € 88.000 von der Stadt
Unterhaltskosten des Erweiterungsbaus
(wird für den Doppelhaushalt 2019/2020 als Förderung beantragt)
- € 168.000 von der Stadt
Aufstockung des Museumspersonals
(wird für den Doppelhaushalt 2019/2020 als Förderung beantragt)

Zeitplan:

Eröffnung Herbst 2020