

Alle Masse sind am Bau zu überprüfen!  
 Masse nicht abgreifen!  
 Alle Tür- und Brüstungshöhen sind ab OKFF angegeben.

LEGENDE

- OK: Oberkante
- UK: Unterkante
- FFB: Fertigboden
- RD: Rohdecke
- ST: Sturz
- WD: Wanddruchbruch
- WS: Wandschlit
- BRH: Brüstungshöhe ab OKFFB
- LH: lichte Höhe

- T90, F90: feuerbeständig
- T30, F30: feuerhemmend

- RM: Rauchmelder
- RS: Rauchschutztür
- DS: dichtschießende Tür
- AS: Absenkdichtung
- RB: Rundbogen
- VSG: Verbund-Sicherheitsglas bis 1,5 m Höhe
- TRH: Treppenhaus

- Neue Bauteile
- Zu beseitigende Bauteile

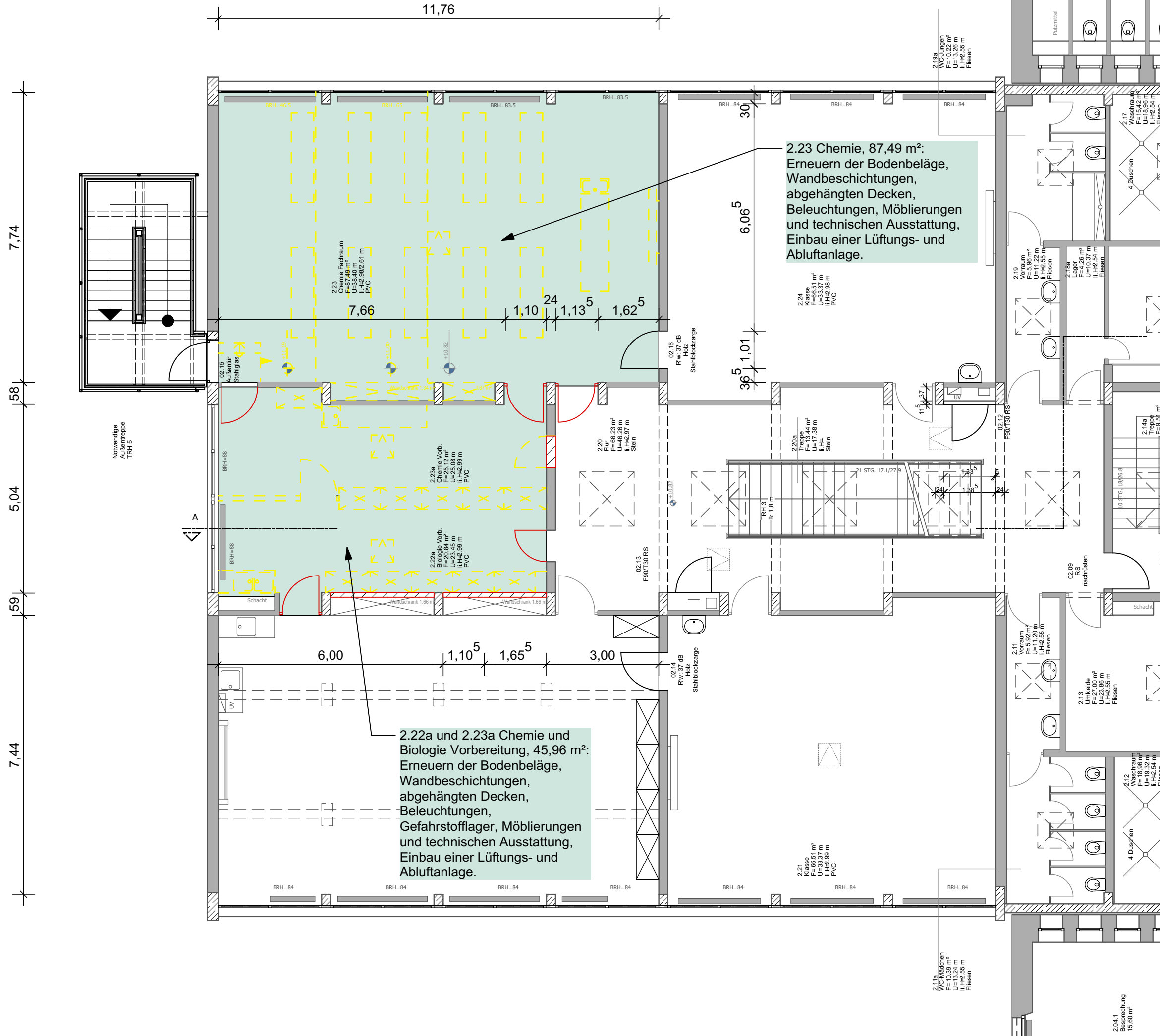
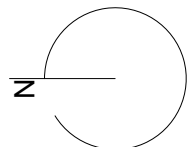

# Ausführungsplanung

<b>Heidelberg</b>	
Projekt:	Mönchhofstraße 18-24 Johannes-Kepler-Realschule Sanierung Fachräume 2018
Bauherr:	Amt für Schule und Bildung
Projektleitung:	Herrn Ersten Bürgermeister Jürgen Odszuck
Planung:	GEBÄUDEMANAGEMENT Friedrich Ebert Anlage 50, 69117 Heidelberg
Stefan Kornwinkel, freier Architekt Plöck 32, 69117 Heidelberg	
2. Obergeschoss, Planausschnitt Sanierung Fachräume	
Maststab:	1:100
Plannummer:	501902F
Datum / Gez.:	SKA
Datum / Seab.:	4.10.2017