

## Sanierungsarbeiten Umkleiden und Sanitär

- Erneuerung sämtlicher Oberflächen
- Sanitäranlage komplett erneuern
- Erneuerung der Fußbodenheizung in den Duschräumen
- Anpassen der Luftkanäle und Luftauslässe

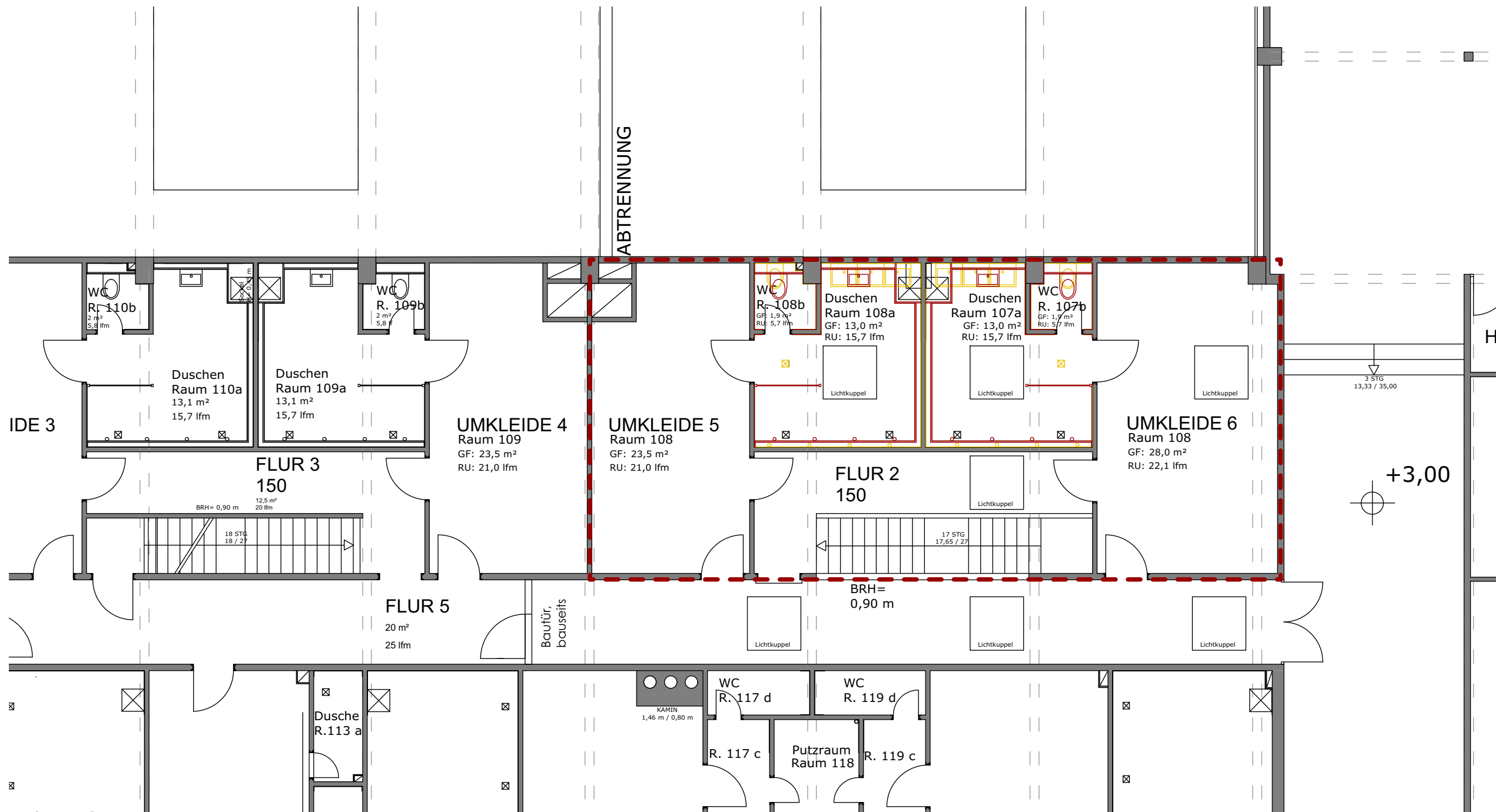

### Legende

- Neubau
- Abbruch

Unterschrift Bauherr:		
Unterschrift Planverfasser:		
Planungsstand:		
Planinhalt: Übersichtsplan BA 2017		
Änderungs-Index		
Datum	Änderungen	Kürzel
Bauherr:		
Stadt Heidelberg Gebäudemanagement		
Planverfasser:		
<b>PLAN WERK</b> <b>nowoczyn</b> architekten stadtplaner energieberater berghheimer str. 102, 69115 heidelberg tel.: 06221/6737-310, www.pw-n.de		
Alle Maße sind vor Ort zu prüfen! Alle Maßangaben sind vor der Ausführung am Bau eigenverantwortlich vom Ausführenden zu prüfen.		
Projekt:		
Sportzentrum Nord		
Maßstab:	Plangröße:	Zeichen:
1 : 100	A3	my
Erstellt am:	Bearbeitet am:	index:
21.01.2016	25.09.2017	