Anlage 05 zur Drucksache 0379/2018/BV

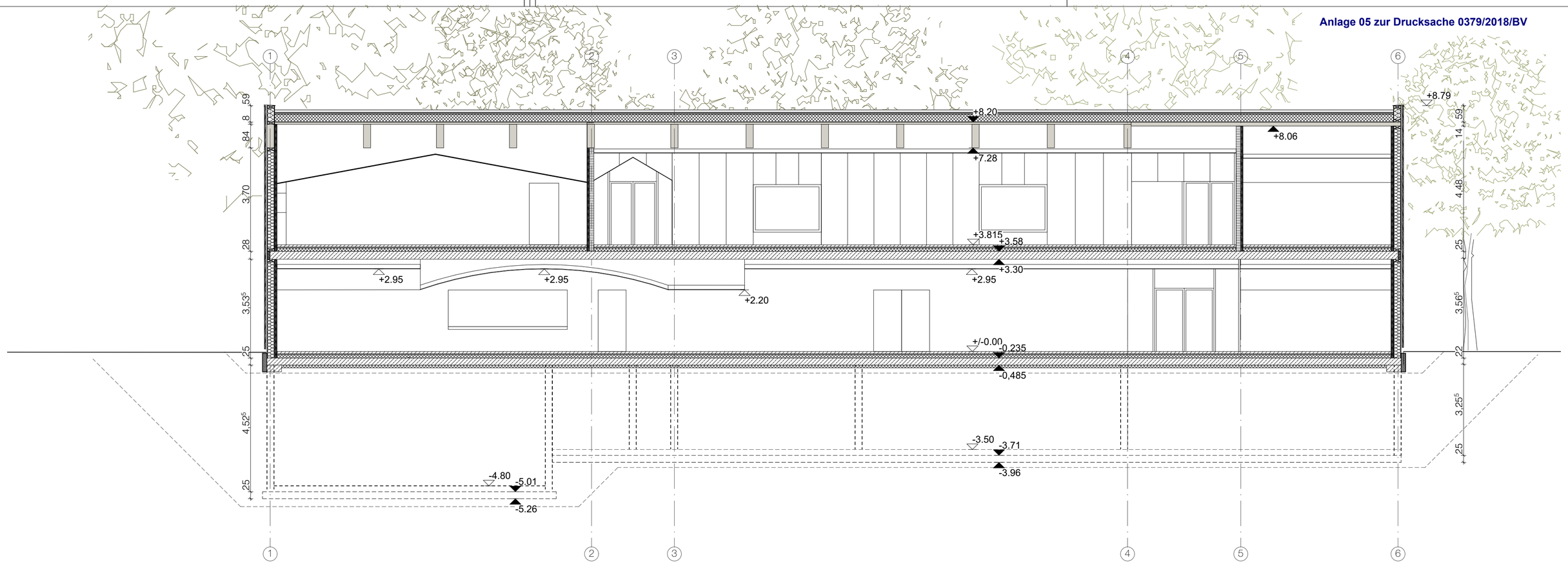

Schnitt A I A

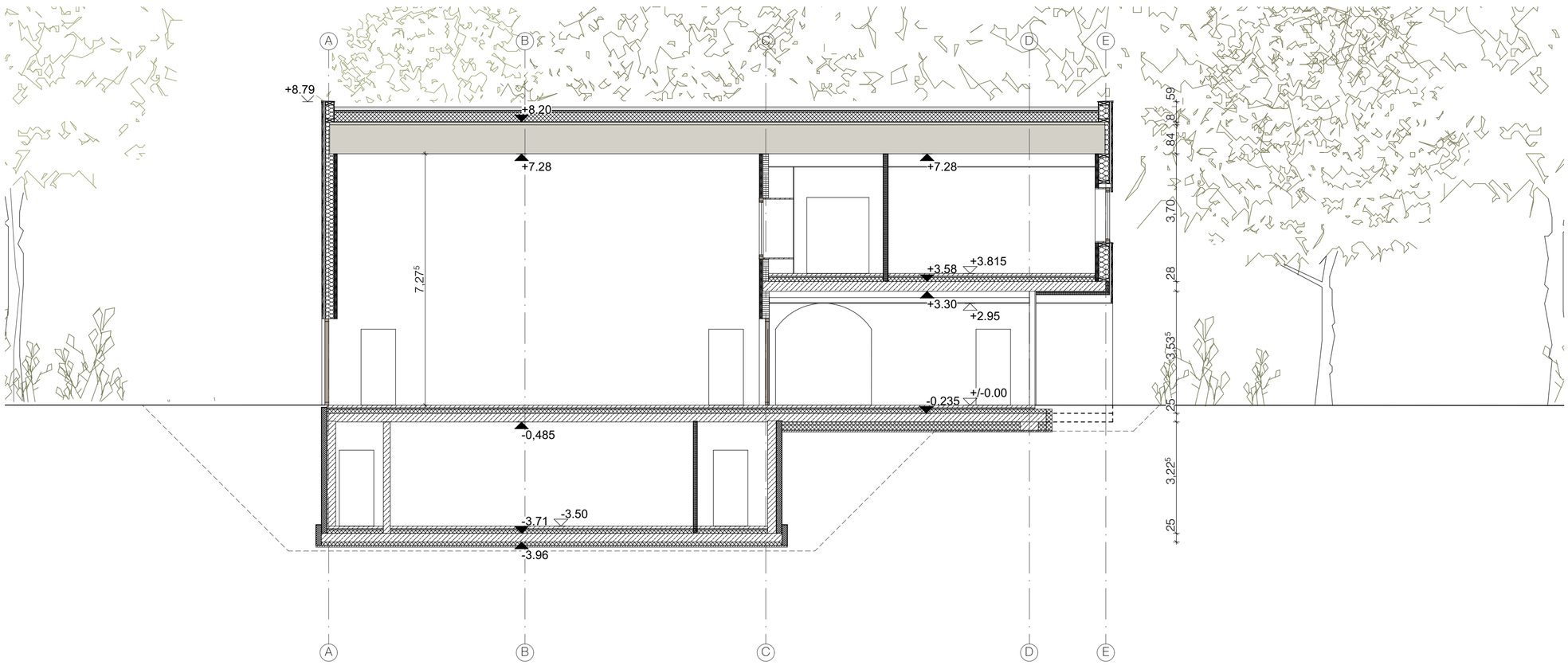

Schnitt B I B

BAUEINGABE

Heidelberg

Projekt :	Haus der Jugend Neubau des Jugendhauses Römerstraße 87 69115 Heidelberg
Bauherr :	Kinder und Jugendamt Myriam Lasso Stadt Heidelberg Jürgen Odszuck
Projektleitung :	GEBÄUDEMANAGEMENT Xenia Hirschfeld
Planung :	Murr Architekten Part GmbB Prinz-Ludwig Str. 23 86911 Dießen am Ammersee
Schnitte 1	Maßstab : 1:100 Plannummer :
Datum / Gez. : 09.07.2018 / JK	Datum / Bearb. : 28.09.2018/ JK Datum / Gepr. :