

GENEHMIGT

mit Baubescheid

Az.: BABG-2018-186-BO22

Heidelberg, den 13.11.2018

Stadt Heidelberg

Amt für Baurecht und Denkmalchutz

Für alles das richtige Maß

FÖRDERER & MENGENDORF

Vermessungs- und Ingenieurbüro PartG.

Öffentlich bestellte Vermessungsingenieure im BDVI

Ingenieurbüro für angewandte Geodäsie und Informationssysteme

Brandende Ingenieure, BCB

Lageplan

ZEICHNER: SHERA

ZUM BAUANTRAG (§4 LBOVVO)

GEMEINDE: Heidelberg

FLURSTÜCK NR.: 21484/42

Auszug aus dem Liegenschaftskataster und Einzelzeichnungen nach §4 LBOVVO

Maßstab 1:500

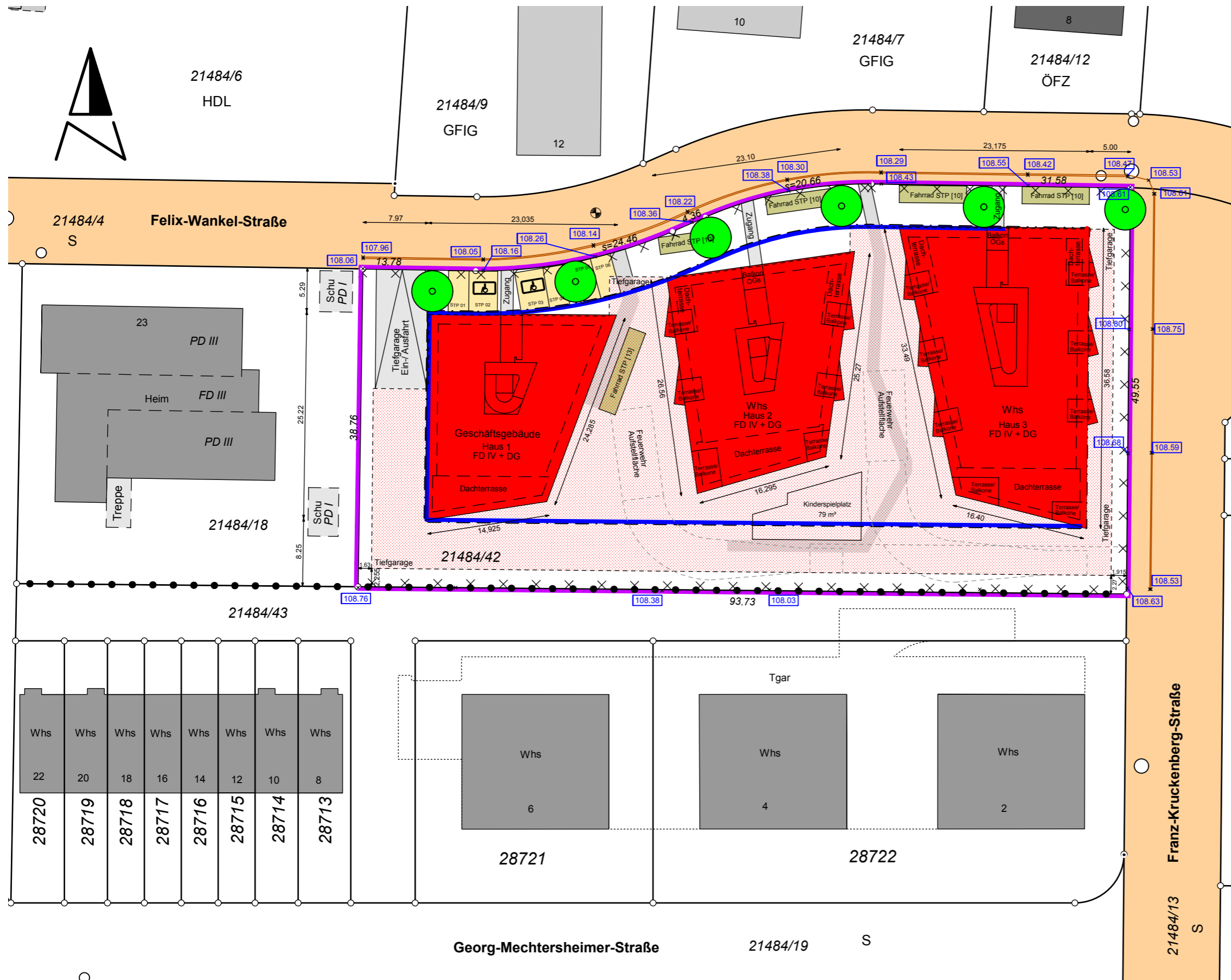

| | | |
|---|-----|----------|
| 1 | GE1 | |
| 2 | 0,7 | 1,2 |
| 3 | | |
| 4 | FD/ | 0°/ |
| 5 | PD | max. 25° |
| 6 | 14m | 16m |

1. Art der baulichen Nutzung
 2. Zahl der Vollgeschosse
 3. Grundflächenzahl
 4. Geschosflächenzahl
 5. Baumassenzahl
 6. Bauweise offen geschlossen
 7. Satteldach Flachdach Walmdach
 8. Dachneigung
 9. TH max
 10. FH max
- GRZ
GFZ
BMZ
o
g
SD
FD
WD
- Der Sachverständige (§ 5 Abs. 3 LBOVVO): Ortsvergleich hat stattgefunden.
- Heidelberg, den 02.07.2018/
Anderung 09.08.2018
gefertigt gem. Bauplänen vom 27.06.2018/
03.08.2018

Nicht vergessen: WTR vermessent!