

SCHNITT A-A

| MATERIALIEN: |                          |
|--------------|--------------------------|
|              | Stahlbeton               |
|              | Betonfertigteile         |
|              | Magerbeton               |
|              | KS-Stein                 |
|              | KVH                      |
|              | Dämmung - Mineralwolle   |
|              | Dämmung - XPS            |
|              | Dämmung - DWD Platte     |
|              | Schotter                 |
|              | Holz-Ständerwände auf RB |

| OBERFLÄCHEN: |                                       |
|--------------|---------------------------------------|
| 01           | Beton unbehandelt/leuchtbar           |
| 02           | Beton gestrichen                      |
| 03           | Stahlfaserbeton                       |
| 04           | Stahlfaserbeton, weiß gestrichen      |
| 05           | Beton antischabbeschichtet R9         |
| 06           | Beton antischabbeschichtet R12        |
| 07           | Wärmedämmputz                         |
| 08           | Wärmedämmputz                         |
| 09           | Wärmedämmputz                         |
| 10           | Fugenglatzstrich u. Anstrich          |
| 11           | Dispersionanstrich (Q3 bei GK-Wänden) |
| 12           | Anstrich, langlebig                   |
| 13           | Anstrich, langlebig                   |
| 14           | Sonderanstrich                        |
| 15           | Prosten-Regel-Fassade                 |
| 16           | Systemtrennwand                       |
| 17           | Mobile Trennwand                      |
| 18           | Alu-Regel                             |
| 19           | Alu-Regel                             |
| 20           | Alu-Regel                             |
| 21           | PVC-Belag                             |
| 22           | Hoebelbelag (Qualität s. Raumbuch)    |
| 23           | Stahlgleitmatte                       |
| 24           | Estrich, geschleift und beschichtet   |
| 25           | Industrieboden: Epoxidharz            |
| 26           | Gussasphalt, versiegelt               |
| 27           | Gussasphalt, versiegelt               |
| 28           | OSB sichtbar, weiß gestrichen         |
| 29           | ...                                   |

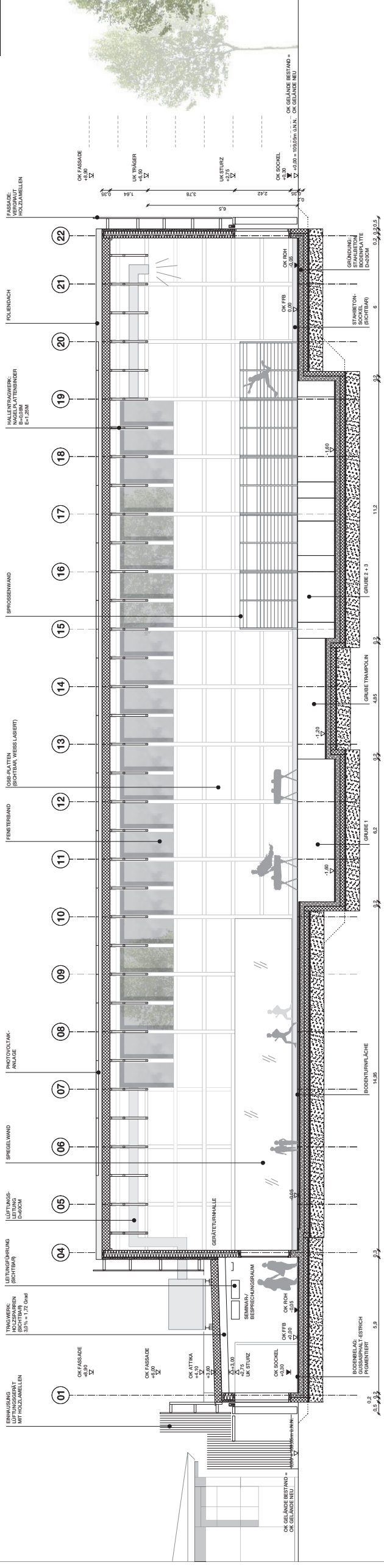
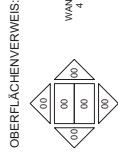

SCHNITT B-B

|              |                 |  |
|--------------|-----------------|--|
|              | Projekt:        | HARBIGWEG 11, 69124 HEIDELBERG   |
|              |                 | ERWEITERUNG DES TURMZENTRUMS HEIDELBERG SUD  |
|              | Bauherr:        | Amt für Sport und Gesundheitsförderung<br>Gerl Barthman  |
|              | Projektierung:  | Stadt Heidelberg<br>Erster Bürgermeister Jürgen Obzück   |
|              | Planung:        | Hochbauamt<br>Dipl.-Ing. Architekt Harald Heußer   |
|              |                 | motorplan architekten und ingenieure<br>Dipl.-Ing. Stefan Trossor Dipl.-Ing. Daniel Knapf<br>Abuststraße 17, 60313 Frankfurt am Main |
|              | Entwurfsplanung | Schnitt A-A; Schnitt B-B   |
| Datum Blatt: | 11.07.2019      | Datum Gepl.:   |
| Datum Blatt: | 27.9.19         | Datum Gepl.:   |
| Maßstab:     | 1 : 100         | Plannummer:  |
|              |                 | AC-3-004a  |