Anlage 05 zur Drucksache: 0217/2020/BV

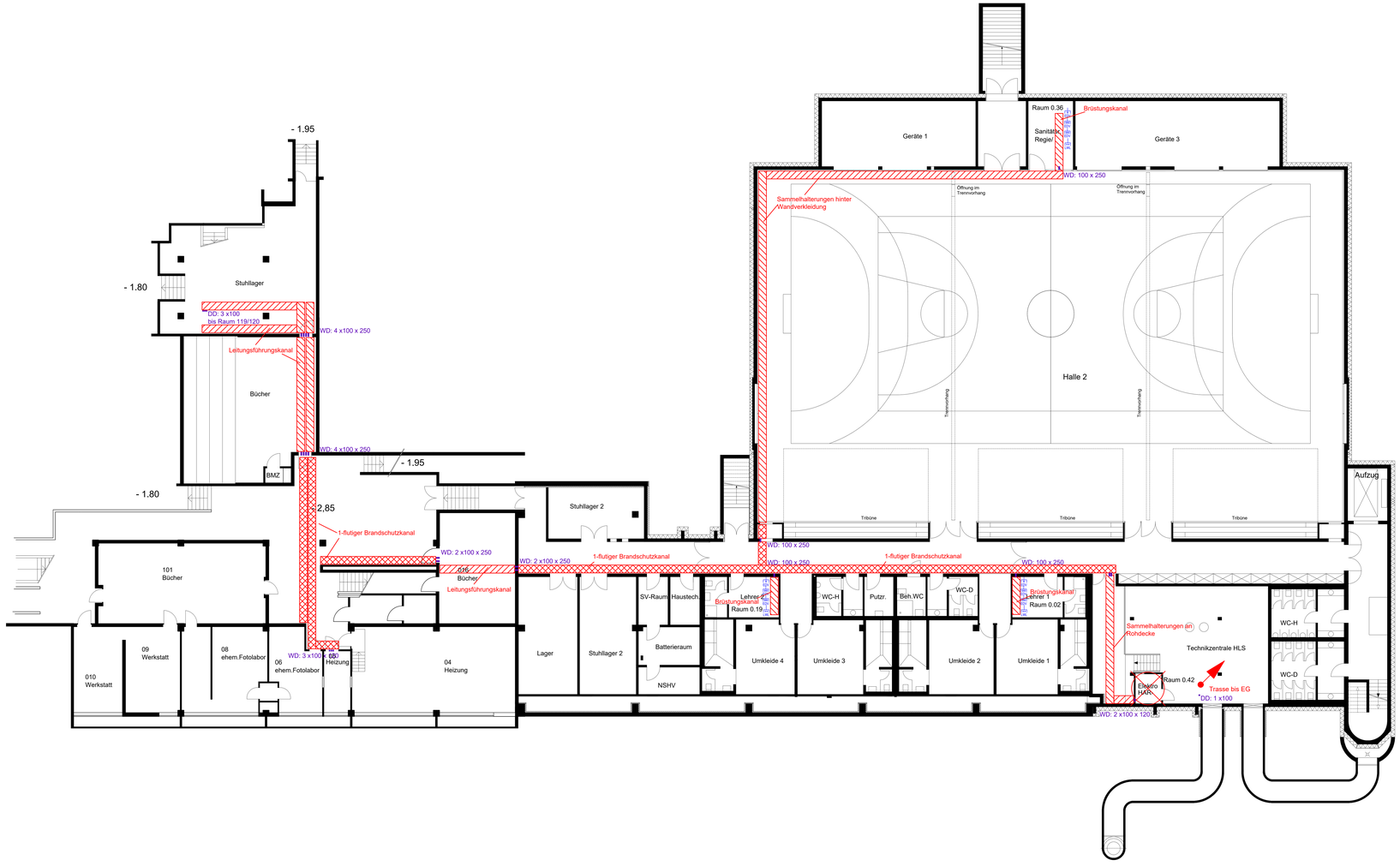

Untergeschoss

Legende:

- geplanter, neuer EDV-Knoten
- geplante Kabeltrasse
- geplante Kabeltrasse inkl. zusätzlicher Brandschutzanforderung
- geplanter Steigepunkt nach oben
- geplanter Steigepunkt nach unten
- geplanter Steigepunkt oben + unten
- 1-fach EDV-Anschlussdose (Kupfer)
- 2-fach EDV-Anschlussdose (Kupfer)
- 4-Fasern LWL-Anschlussdose (Single-Mode)
- Mediensäule im Bestand
  - beinhaltet bereits vorbereitete Starkstrom-installationen
  - neue zu errichtenden EDV-Installationen:
    a) 5 Stück EDV-Ports (Cu)
    b) 4 Stück LWL Fasern (SM)
- Medensäule NEU
  - neu zu errichtende Starkstrom- install. (230 V-Schuko-Steckdosen usw.)
  - neue zu errichtenden EDV-Installationen:
    a) 5 Stück EDV-Ports (Cu)
    b) 4 Stück LWL Fasern (SM)
- Wanddurchbruch lt. Angabe
- Deckendurchbruch lt. Angabe

Heidelberg

Projekt :

ROHRBACHER STRASSE 102
HELMHOLTZ- GYMNASIUM
UMSETZUNG DES DIGITALISIERUNGSKONZEPTES

Bauherr :

Amt für Schule und Bildung
Stephan Brühl

Stadt Heidelberg
Erster Bürgermeister Jürgen Odszuck

Projektleitung :

Hochbauamt
Dipl. - Ing. Architekt Harald Heußer

Planung :

Ingenieurgesellschaft Bastian Sauer mbH
Dipl. Ing. (FH) Bastian Sauer
Kehrwieder Ring 20, 76297 Stutensee

Elektroinstallationen / Entwurf

Untergeschoss

Maßstab : 1 : 100

Planungsnummer : 20-18-3-8-1

Datum Gez. : 08.06.2020 / BS
Datum Geprüft : 08.06.2020 / BS
Datum Gedr. : 08.06.2020 / JS