Ideenteil östlich der Häusserstraße

Anlage 02 zur Drucksache 0208/2022/BV

Ideen als Grundlage für die Weiterbearbeitung durch die Verwaltung

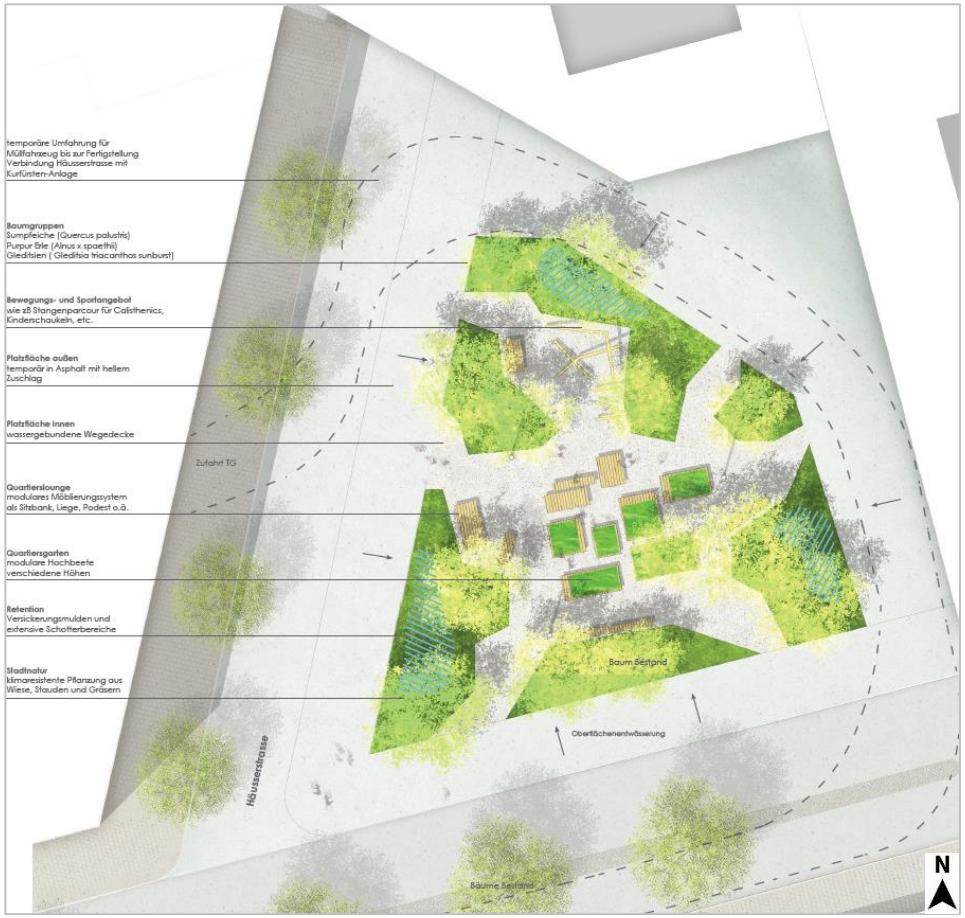

Bierbaum Aichele, Mainz

Bresch, Henne, Mühlinghaus, Bruchsal