

signiert
 von: Denis Aykan
 am: 23.04.2024
 um: 09:54:43 +02

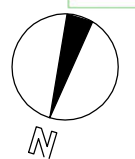

114.24 = EG ±0,00

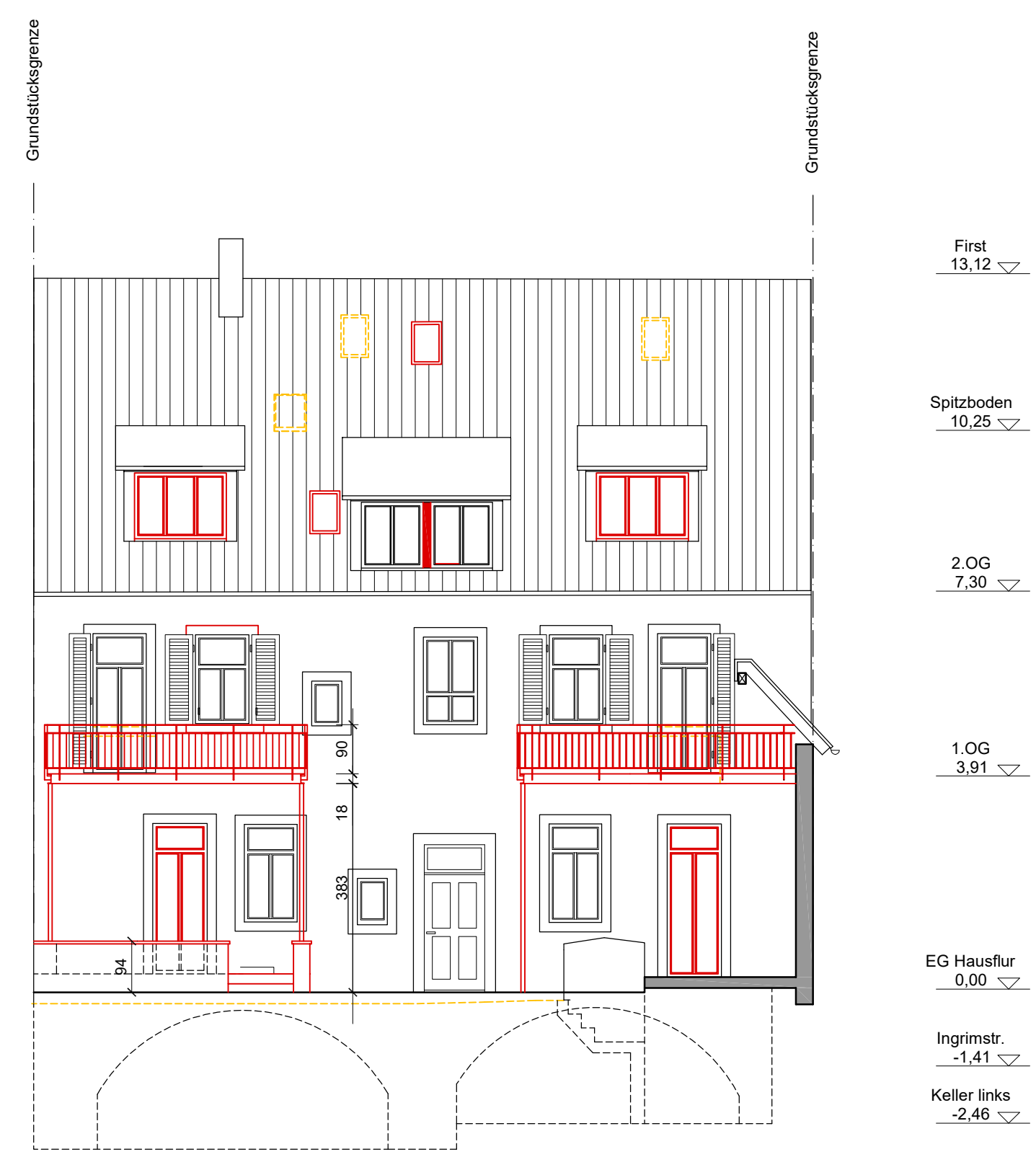

TEKTURPLANUNG



Heidelberg

Projekt:	INGRIMSTRASSE 14 WOHNHOF RUTH UND ERICH KLEY Denkmalgeschütztes Ensemble Umbau/Sanierung	
Bauherr und Projektsteuerung:	Hochbauamt Dipl.-Ing. Architekt Harald Heußler Römerstraße 5, 69115 Heidelberg	
Nutzer / in:	Amt für Finanzen, Liegenschaften und Konversion Wolfgang Polivka	
Planung:	Dipl. Ing. Architekt (fh) Markus Müller Freier Architekt Neue Schloßstr. 15, 69117 Heidelberg	
Schnitt D-D Ansicht Süd Innenhof		Maßstab: 1 : 100 DIN A2
Datum / Gepr.:		Plannummer: T-09
13.11.2023 / mm	.	.